Вестник

6+

mokupchino.ru

МУНИЦИПАЛЬНОГО ОБРАЗОВАНИЯ «КУПЧИНО» №23, 16 августа 2018

С ДНЕМ ГОСУДАРСТВЕННОГО ФЛАГА РОССИИ

СОБЫТИЕ

Команда Фрунзенского района на городском речном карнавале завоевала награду за артистизм и слаженность творческой презентации. А также — за отличную работу группы поддержки на берегу

стр. 3

ПРОГРАММА

телевизионных передач с 20 по 26 августа

стр. 10–23

СПОРТ ДЛЯ ВСЕХ

Никакие погодные условия не остановили купчинцев — любителей спорта и сторонников здорового образа жизни, решиться активно отметить День физкультурника

стр. 4

ОБРАЗ ЖИЗНИ

Главный борец с фастфудом посетил Петербург и был поражен трудами советских ученых, которые, по его мнению, опередили время и спасли биоресурсы всей планеты

стр. 24–25

Государственный флаг — символ единого могущественного государства

Дорогие жители муниципального образования Купчино!

Поздравляю вас с Днем государственного флага Российской Федерации!

Бело-сине-красный флаг — это один из основных государственных атрибутов, это символ России, который объединяет всех, кто живет на территории нашей страны, вокруг важнейшей цели — достижения величия Родины.

Впервые российский триколор был поднят в царствование Алексея Михайловича на первом русском военном корабле «Орел», построенном в 1668 году, а статус единого государственного символа приобрел лишь в 1896 году. В нашей стране праздник Государственного флага отмечается с 1994 года.

Современную и свободную Россию невозможно представить без этого символа сильного и могущественного государства. Мы гордимся государственным флагом, видим в нем олицетворение исторической памяти и сплоченности нашего народа, державности нашей страны.

Пусть флаг России развевается над мирной, счастливой, процветающей и единой страной!

Михаил ЧЕРЕПАНОВ,
глава муниципального образования Купчино

Дорогие жители муниципального округа «Купчино»!

Поздравляем вас с национальным праздником — Днем государственного флага Российской Федерации!

Наш флаг является одним из главных символов единой, независимой и сильной России. Три его цвета обозначают чистоту, преданность и храбрость. Государственный флаг символизирует преемственность поколений, объединяет многонациональный народ нашей могущественной страны.

Впервые трехцветный флаг утвердил Петр I. 22 августа 1994 года, после 70-летнего перерыва, указом президента триколор вновь обрел статус национального флага. И это не просто возвращение флага, олицетворявшего могучую Россию. Это — сохранение исторической памяти, связующая нить между настоящим и прошлым страны.

Один из главных символов нашей страны сопровождает нас в течение всей жизни. С бело-сине-красным полотнищем мы присягаем Отчизне, оно развевается над олимпийским пьедесталом и колоннами шествующих 9 Мая, отдавая дань уважения защитникам нашей Родины.

Пусть наши дети вырастут достойными гражданами, сохранят уважительное отношение к известному и признанному во всем мире символу России как великой державы.

Счастья вам, мира и благополучия!

Депутаты Муниципального Совета
муниципального образования Купчино

Фото vk.com/frunzr

Наша карнавальная команда — лучшая

Команда Фрунзенского района завоевала награду на Санкт-Петербургском речном карнавале-2018. 12 августа представителей нашего района отметили в номинации «Карнавальная команда» — за артистизм и слаженность творческой презентации, а также дружную работу группы поддержки на берегу.

Фрунзенский район представили воспитанники районных подростково-молодежных клубов: хореографического ансамбля «Смайл», студии танца «Дети улиц», студии бальных танцев «Констанция», студии вокала «Метро» и других. К карнавалу они подготовили программу в рамках тематики чемпионата мира по футболу. Присутствующие еще раз испытали эмоции, которые подарила всем нам сборная России на прошедшем домашнем мундиале. Под зажигательные ритмы песни «Поднимите руки вверх» участники представления в сказочных кокошниках и ярких футболках всколыхнули водную гладь и на время отогнали собравшиеся тучи. Основной девиз фрунзенской сборной — «Одна страна — одна команда».

С берега команду поддержали представители администрации Фрунзенского района, родственники и друзья выступающих, коллективы районных учреждений и жители района. Жюри, ведущие и зрители речного праздника особо отметили дружину болельщиков Фрунзенского района: она подготовила номер, который дополнил выступление основной команды на речном теплоходе.

Речной карнавал в центре Санкт-Петербурга — уже третий по счету. По рекам и каналам на теплоходах и трамвайчиках проплыли команды 18 районов города с тематическими программами, посвященными 315-летию города и чемпионату мира по футболу. Торжественную церемонию открытия и награждения проводил распорядитель — Граф Речной-Карнавальный со своей свитой. В компетентное жюри, которое оценивало номера в 18 номинациях, вошли известные деятели Санкт-Петербурга в сфере культуры, туризма и спорта.

Отдельная программа была подготовлена для зрителей. На набережной реки Мойки прошли выставки с информацией о речных круизах и компаниях речной отрасли Санкт-Петербурга, состоялась концертная программа с участием ведущих творческих коллективов и артистов Санкт-Петербурга (закрыл ее Игорь Корнелюк), работали аниматоры, прошли веселые конкурсы и мастер-классы, тематический пленэр, подготовлены творческие сюрпризы и подарки для зрителей.

frunznews.ru

Фото frunznews.ru

Праздник физической культуры порадовал жителей

Несмотря на непогоду, в парке Интернационалистов жители 12 августа активно праздновали День физкультурника.

Мероприятие открыли начальник отдела физкультуры и спорта администрации Фрунзенского района Георгий Куковеров и шестикратная олимпийская чемпионка по лыжным гонкам Любовь Егорова. Организаторы пожелали удачи участникам в прохождении квестов.

Масштабный праздник развернулся на территории парка. Жители принимали участие во множестве квестов от ведущих event-агентств Санкт-Петербурга, в мастер-классах по художественной гимнастике, футболу, дартсу, фехтованию, оздоровительной гимнастике для пенсионеров, кросс-фиту. Состоялись соревнования по городошному спорту и воркауту, показательные выступления учеников спортивных школ. Для детей работали интерактивная площадка и фотозона. Также были открыты ярмарка и исторические выставки.

В центре парка выступили творческие коллективы: песни, танцы, стенд-апы. В завершении праздника состоялось файер-шоу.

Пресс-служба администрации Фрунзенского района

Поздравьте ваших родных и близких

Уважаемые жители муниципального образования Купчино! Напоминаем, что вы можете поздравить с днем рождения своих родственников, близких и друзей, проживающих на территории нашего округа.

Это можно сделать в муниципальном образовании Купчино по адресу: 192212, Санкт-Петербург, Будапештская ул., д. 19, корп. 1, или по телефону/факсу 703-04-10 в рабочие дни с понедельника по четверг с 9.00 до 17.00.

Также можно направить поздравление по электронной почте mocupch@gmail.com, обязательно указав: фамилию, имя, отчество, дату рождения именинника, адрес проживания, контактный телефон, текст поздравления. Не забудьте указать вашу фамилию, имя, отчество, адрес проживания, контактный телефон для обратной связи.

Ждем актуальных вопросов

Уважаемые жители муниципального образования Купчино! Ждем от вас вопросы в рубрику «Юридическая консультация». Вы можете прислать их по адресу: 192212, Санкт-Петербург, Будапештская ул., д. 19, корп. 1, в рабочие дни с понедельника по четверг с 9.00 до 17.00. Также можно направить вопросы по электронной почте mocupch@gmail.com.

Не забудьте указать вашу фамилию, имя, отчество, адрес проживания, контактный телефон для обратной связи.

Редакция газеты «Вестник муниципального образования Купчино»

Муниципальный Совет МО «Купчино» от всей души поздравляет с юбилеем жителей нашего округа:

С 85-летием!
Людмилу Павловну ГРОМОВУ,
Ксению Петровну МИХАЙЛОВУ.

С 80-летием!
Дору Элевну РУСАКОВУ,
Людмилу Федоровну КОТОВУ,
Людмилу Владимировну ШВЕЦОВУ,
Алевтину Анатольевну ШВЫРКУНОВУ.

Желаем вам здоровья, счастья и мирного неба над головой!

График приема депутатов Муниципального Совета муниципального образования МО «Купчино»

СПб, ул. Будапештская, дом 19, корпус 1, 2-й этаж

Ф.И.О.	Время приема	
Избирательный округ №216		
Баранов Дмитрий Евгеньевич	Второй вторник	16.00—18.00
Гапанович Антонина Леонидовна	Последний вторник	14.00—16.00
Кузнецов Владимир Алексеевич	Третий четверг	16.00—18.00
Фомина Елена Васильевна	Вторник, четверг	16.00—18.00
Яровой Александр Степанович	Первая и третья среда	14.00—16.00
Избирательный округ №217		
Логинов Евгений Игоревич	Первая и третья среда	16.00—18.00
Мерзлякова Мария Геннадьевна	Третья среда	18.00—20.00
Свиридов Анатолий Валерьевич	Первая пятница	16.00—17.00
Середа Елена Валентиновна	Последний четверг	17.00—18.00
Смехов Александр Евгеньевич	Третий четверг	16.00—18.00
Избирательный округ №218		
Ерёмина Светлана Николаевна	Первый четн. вторник	11.30—13.30
Маликов Александр Сергеевич	Первый понедельник	16.00—18.00
Мельникова Инна Васильевна	Вторая среда	16.00—18.00
Соколов Вячеслав Юрьевич	Вторая среда	16.00—17.00
Черепанов Михаил Сергеевич	Каждый четверг	16.00—18.00
Избирательный округ №219		
Борзанова Марина Валентиновна	Каждый вторник	17.00—18.00
Иванова Елена Владимировна	Вторая среда	18.30—19.30
Коротких Анастасия Валерьевна	Первый вторник	16.00—18.00
Куракин Максим Александрович	Вторая среда	16.00—18.00
Трубицын Юрий Николаевич	Каждый четверг	16.00—18.00
Часы приема Главы муниципального образования «Купчино»		
Черепанов Михаил Сергеевич	Каждый четверг	16.00–18.00

График приема граждан структурными подразделениями Местной администрации

СПб, ул. Бухарестская, дом 43, тел. 402-46-06

И.о. Главы Местной администрации		
Орлова Алена Сергеевна	Вторник, четверг	10.00–12.00
Врио заместителя Главы Местной администрации		
Нилова Анастасия Викторовна	Вторник, четверг	14.00—16.00
Общий отдел		
Михайлова Ольга Алексеевна	Вторник Четверг	12.00–13.00 14.00–15.00
Отдел благоустройства		
Степовая Виктория Викторовна	Вторник, четверг	14.00–16.00
Отдела опеки и попечительства (ул. Будапештская, дом 19, корпус 1)		
Лунина Жанна Юрьевна	Понедельник Четверг	15.00–17.00 10.00–12.00

Строительство линий наружного освещения

В этом году во Фрунзенском районе в рамках приоритетного проекта запланировано строительство (реконструкция) линий наружного освещения на 43 объектах. В настоящее время работы уже ведутся по 28 адресам.

Полный список участков:

— улица Софийская: д. 23, корп. 2; д. 23; д. 29;

— улица Пражская: д. 16; д. 20 (площадка 1, площадка 2, площадка 3); д. 3; д. 7, корп. 2 (площадка 1, площадка 2); д. 13 (площадка 2); д. 13 (площадка 1), д. 33;

— улица Белы Куна: д. 22, корп. 3; д. 20, корп. 2; д. 6, корп. 1;

— улица Бухарестская: д. 64; д. 72, корп. 1; д. 23, корп. 1; д. 25; д. 94, корп. 1; д. 88 (площадка 1, площадка 2); д. 86, корп. 1; д. 152, корп. 2 (площадка 1, площадка 2); д. 156, корп. 2; д. 160 (площадка 1, площадка 2);

— улица Будапештская: д. 8, корп. 1; д. 66, корп. 1;

— проспект Славы: д. 40, корп. 1;

— улица Купчинская: д. 6/4;

— улица Олеко Дундича: д. 35, корп. 1 (площадка 1, площадка 2); д. 39, корп. 1 (площадка 1, площадка 2);

— улица Малая Балканская: д. 60 (площадка 1, площадка 2); д. 62/25; д. 58;

— улица Малая Карпатская: д. 21 (площадка 1, площадка 2).

Реконструкция освещения на внутриквартальных территориях проводится в рамках проекта «Формирование комфортной городской среды» с учетом обращений администрации Фрунзенского района в Комитет по энергетике и инженерному обеспечению Санкт-Петербурга.

Юбилей спортивной школы «Лидер» Фрунзенского района

В этом году детско-юношеская спортивная школа «Лидер» отмечает свое пятилетие. Школа была открыта в 2013 году. Ее учредителями являются администрация Фрунзенского района и Комитет имущественных отношений Санкт-Петербурга.

В настоящее время спортшкола «Лидер» — организация, в которой дети от 6 лет могут заниматься спортом по пяти направлениям на выбор: легкая атлетика, пулевая стрельба, регби, футбол, а также адаптивные виды спорта: спорт лиц с поражением опорно-двигательного аппарата (легкая атлетика, настольный теннис, бадминтон), спорт глухих (легкая атлетика), спорт лиц с интеллектуальными нарушениями (легкая атлетика).

Все занятия — бесплатные.

Сегодня здесь тренируются более 1300 спортсменов под руководством 50 квалифицированных тренеров. Воспитанники школы — многократные победители и призеры городских, общероссийских и международных соревнований. Руководитель «Лидера» — Станислав Александрович Козлов.

За годы работы школы двум воспитанникам присвоено почетное звание «Заслуженный мастер спорта России», 4 спортсмена стали «Мастерами спорта России», 8 — «Кандидатами в мастера спорта». Первый спортивный разряд и массовые разряды выполнили более 350 воспитанников.

Более 30 спортсменов входят в сборные команды Санкт-Петербурга, а 9 человек включены в состав различных сборных России.

Отметим, что особое внимание в школе уделяется футболу — это самое многочисленное отделение (700 человек). Кроме юношей в «Лидере» в футбол играют и девушки, которые своими спортивным достижениям даже опережают парней, регулярно занимая призовые места на всероссийских соревнованиях.

Регби — второе по численности отделение школы (занимаются более 240 юношей и девушек). На третьем месте — отделение легкой атлетики, которое посещают 218 юных спортсменов. Постепенно набирает обороты отделение пулевой стрельбы. В настоящее время 70 юных стрелков тренируются в спортивном тире (проспект Славы, д. 6, к. 3.). Количество желающих увеличивается.

Жемчужиной спортшколы является секция бадминтона в адаптивном отделении. Здесь тренируются лучшие спортсмены Санкт-Петербурга и России.

Руководство и тренерский коллектив школы «Лидер» успешно решает задачи по развитию массового, детско-юношеского спорта, адаптивного спорта и готовит спортсменов, которые затем защищают на всевозможных состязаниях честь Фрунзенского района, Санкт-Петербурга и страны.

Команда Фрунзенского района — вторая на фестивале «ГТО»

В Санкт-Петербурге 8—9 августа проходил летний фестиваль ВФСК «ГТО». В упорной борьбе между 18 районами города команда Фрунзенского района заняла

второе место, уступив лишь дружине Красносельского района.

Показатели в личном зачете: Алмазова Ксения (школа №312) — 1-е место (дев. 13—15 лет); Макеева Вероника (гимназия №587) — 3-е место (дев. 11—12 лет); Клешня Георгий (школа №311) — 3-е место (юн. 11—12 лет); Лызлова Олеся (школа №365) — 5-е место (дев. 13—15 лет); Артемьева София (школа №448) — 9-е место (дев. 11—12 лет); Архангельский Виталий (школа №303) — 13-е место (юн. 13—15 лет); Тарасов Георгий (школа №292) — 19-е место (юн. 13—15 лет); Садовский Илья (школа №368) — 21-е место (юн. 11—12 лет).

Лучшие представители команды выступят на Всероссийском фестивале ВФСК «ГТО».

Третья смена проекта «Трудовое лето – 2018»

Приближается к экватору третья смена трудовых отрядов Фрунзенского района. Помимо выполнения ежедневных работ по благоустройству, ребята активно и интересно отдыхают: занимаются спортом, играют в настольные игры, музицируют.

Общение в дружном коллективе и нескучные летние дни — одни из целей, ради которой многие ребята приходят летом в трудовые отряды. В день подростки работают по 4 часа, затем участвуют в тематических программах на базе своих клубов: это конкурсы, спортивные состязания, занятия по профориентации и психологии, встречаются с известными в Петербурге творческими людьми.

30 августа в 15.30 в ПМК «Романтика» (Бухарестская ул., 74) состоится торжественная церемония закрытия проекта «Трудовое лето — 2018». Самые активные и успешные будут награждены.

Приглашаем в библиотеки

16 августа в 14.00 в подростково-молодежном клубе «Романтика» (Бухарестская ул., 74) состоится вечер настольных игр.

Вход свободный.

16 августа в 15.00 в ЦРБ им. А.П. Чехова (ул. Турку, 11, к. 1) состоится видеопутешествие «Красуйся, град Петров» — документальный сериал, посвященный истории архитектурных памятников Санкт-Петербурга.

Проект рассказывает об архитекторах (Василий Свиньин и Карл Росси), которые определяли облик Петербурга в разные эпохи, создавая уникальный архитектурный ансамбль Северной Пальмиры.

Вход свободный.

16—18 августа в 12.00 в киноцентре «Чайка» (Купчинская ул., д. 1) состоятся бесплатные мастер-классы «Волшебная компьютерная анимация» — отличная возможность познакомиться с волшебными возможностями жанра и новыми технологиями по созданию анимированных мультзарисовок.

По предварительной записи.

Школьники снимут юмористическое короткометражное кино

С 20 по 23 августа с 11.00 до 13.00 школьников Фрунзенского района в возрасте 7—10 лет приглашают принять участие в серии творческих мастер-классов «Киноканикулы: веселые истории».

В кино-досуговом центре «Чайка» участники «Киноканикул» совершат увлекательное путешествие по другую сторону «большого экрана». По собственным сценариям юные киноманы снимут юмористические короткометражки, в которых расскажут школьные смешилки, поделятся забавными воспоминаниями о лете и каникулах. Ребята попробуют свои силы в роли режиссеров-постановщиков и актеров, познакомятся с циклом кинопроизводства.

Школьники пройдут через все этапы создания киноистории: актерские тренинги, сценарное мастерство, раскадровка, съемка и озвучание.

Запись: vk.com/topic-14486063_39379715 или по тел.: 607-49-77, 8-905-275-63-66.

Адрес: Купчинская ул., 1/5.

Фрунзенцев приглашают в секцию бокса

Открыт набор в секцию бокса Дома молодежи «Купчино». Тренировки начнутся с 20 августа. Занятия проводятся бесплатно.

Приглашаются молодые люди и девушки в возрасте от 14 до 30 лет (опытные боксеры и новички). Тренировки проводит двукратный чемпион города Ленинграда, мастер спорта СССР по боксу Рашит Муллуянович Файдышев.

Занятия проходят по программе:

1. Общефизическая подготовка и развитие физических качеств спортсменов: быстроты, силы, ловкости, выносливости, а также инициативности, уверенности, смелости и стойкости.

2. Обучение технике боксерских приемов и навыков. Умение быстро и легко передвигаться по рингу, владение всеми атакующими ударами и защитами.

Занятия будут проходить в зале единоборств Дома молодежи «Купчино» по адресу: ул. Олеко Дундича, 32.

Записаться или задать интересующие вопросы можно в комментариях и в обсуждении: vk.com/topic-35528695_39159528.

По материалам официального портала администрации Фрунзенского района (www.frunznews.ru) и vk.com/frunzr

Сердце ждет горожан

В Московском парке Победы работает уникальная площадка в рамках социально-образовательного проекта «Здоровое сердце петербуржцев». Здесь до 26 августа размещена надувная конструкция «Сердце человека» высотой 6 метров и объемом 250 куб. метров.

Конструкция позволяет наглядно познакомиться со строением и функционированием сердца, основными заболеваниями этого органа, повреждающим воздействием на него пагубных привычек. В конструкции спрятаны высокочастотные колонки, воспроизводящие звук биения сердца, внутри сердца каждая патология снабжена инфографикой.

Социально-образовательный проект «Здоровое сердце петербуржцев» направлен на профилактику сердечно-сосудистых заболеваний, мотивацию жителей всех возрастов к ведению здорового образа жизни, отказу от вредных привычек, своевременное обращение к медицинским специалистам.

Любой желающий может посетить сам макет, зону врачебного консультирования, расположенную в непосредственной близости от макета (в выходные дни). Для большего интереса людей разных возрастных категорий «путешествие по сердцу» в выходные дни проводят экскурсоводы-медики. В будние дни для «путешествия по сердцу» используется система аудиогид.

На площадке можно измерить артериальное давление, определить группы риска по развитию сердечно-сосудистых заболеваний и т. п.

Проект реализуется с использованием гранта президента Российской Федерации на развитие гражданского общества, предоставленного Фондом президентских грантов. Фонд является единым оператором грантов президента РФ на развитие гражданского общества с 3 апреля 2017 года.

Проект «Здоровое сердце петербуржцев» реализуется региональной общественной организацией «Врачи Санкт-Петербурга» — объединением докторов, которым важна профессия и небезразлична судьба врачей Санкт-Петербурга и петербургского здравоохранения. Сейчас «Врачи Санкт-Петербурга» — самое крупное врачебное объединение в городе.

«Сердце» расположилось недалеко от аттракционов со стороны СКК. Время работы «Сердца»: в будни — с 12.00 до 18.00, в выходные — с 11.00 до 19.00. Приходите всей семьей до 26 августа! Вход свободный.

Что полезно вашему сердцу

• **Бросьте курить.** Жизненно важным составляющим профилактики сердечного приступа является немедленный отказ от курения. Курение удваивает шансы на заболевания сердца, а также увеличивает вероятность сердечного приступа и многих других проблем со здоровьем.

• **Внимание ко сну.** Это может быть первым, что вы захотите изменить в своем графике, подумайте об этом еще раз. Вы не только будете более внимательны и энергичны, ваше сердце скажет вам «спасибо».

Ученые Гарвардского университета на протяжении 10 лет исследовали сон и здоровье 70 000 женщин от 45 до 65 лет с проблемным сердцем. В конце 10-летнего срока 934 из этих женщин перенесли коронарное заболевание сердца, а 271 умерли от него. 5% женщин, которые спали меньше 5 часов в сутки, имели вероятность сердечных заболеваний на 40% больше чем те, кто спал в среднем восемь часов. С другой стороны, те, кто спал больше девяти часов, были на 37% более подвержены проблемам с сердцем. Похожие результаты были получены и с мужчинами.

• **Чаще расслабляйтесь.** Все знают, что стресс — важный фактор в сердечных приступах. Старайтесь не стать причиной своего собственного приступа, позволяйте себе отдохнуть. Попробуйте медитацию, регулярные прогулки.

В мозгу существует область, которая называется гипоталамус, который поднимает тревогу, как только вы попадаете под влияние стресса. Он посылает сигнал вашим надпочечникам, а те выбрасывают в кровь гормоны стресса, включая адреналин и кортизол. Ваш сердечный ритм ускоряется, давление поднимается и увеличивается потребление энергии. Если вы всегда находитесь в состоянии стресса, ваш организм под угрозой.

почта редакции

Юбилей замечательного человека

14 августа наша мама, бабушка и прабабушка, Человек с большой буквы, с огромным сердцем и нежной душой, Зоя Ивановна ГРОШЕВА отметила замечательный юбилей — ей исполнилось 95 лет!

Наша мама — ветеран Великой Отечественной войны, награждена орденами и медалями, грамотами и благодарностями правительства. 40 лет она проработала на одном предприятии, а когда вышла на отдых, помогала воспитывать внуков своим детям и ухаживала за своим мужем, Василием Кирилловичем Грошевым, инвалидом Великой Отечественной войны, помогая ему в ежедневной жизни и даря ему свою заботу и любовь до последней минуты расставания...

Они успели отпраздновать золотую свадьбу во Дворце бракосочетания на Английской набережной, в архиве Дворца в альбоме есть страницы, посвященные семье Василия и Зои Грошевых!

До начала войны мама проживала на Красной улице (сейчас Галерная), а папа — на Фонарном переулке. Центр города, улицы с прекрасной архитектурой стали местами их игр и приключений. Мама выросла среди памятников, чудес человеческого творения. Исаакиевский собор, Мариинский дворец, Александровский сад, Дворцовая площадь — это ее окружение в детстве. А Нева и ее набережные были местом для ежедневных прогулок. Вольный ветер Невы во многом сформировал ее стойкий и чистый характер, бескомпромиссное отношение к жизни и веру в лучшее, надежду на счастье и любовь.

И вот уже 50 лет она живет во Фрунзенском районе, в муниципальном образовании Купчино, являясь одной из старейших жительниц района, на глазах которой многое менялось, развивалось и строилось!

Дорогая Зоя Ивановна, посвящаем Вам эти строки:

Белой птицей пролетела Жизнь
В городе любимом, незабвенном...
Всё прошло... Остался лишь девиз:
«Память и Любовь — нетленны»...
Вы примите, мамочка, поклон,
Низкий, в пол, как полагается по чину...
Правнуки и внуки, дочка, сын —
Мы Любовью маминой хранимы!

Дочь Валентина Васильевна БЕЛОЗЕРСКАЯ, от имени БЕЛОЗЕРСКИХ, ГРОШЕВЫХ и всех родных

ОФИЦИАЛЬНО

Водоохранная зона — зона запретов

Согласно Водному кодексу РФ каждый гражданин вправе иметь доступ к водным объектам общего пользования и бесплатно использовать их для личных и бытовых нужд, если иное не предусмотрено законом.

Статья 65 Водного кодекса РФ определяет водоохранные зоны как территории, которые примыкают к береговой линии (границам водного объекта) рек, ручьев, каналов, озер и на которых устанавливается специальный режим осуществления хозяйственной и иной деятельности в целях предотвращения их загрязнения, а также сохранения среды обитания водных биологических ресурсов.

Ширина водоохранной зоны рек или ручьев устанавливается от их истока для рек или ручьев протяженностью: до 10 км — 50 м; от 10 до 50 км — 100 м; от 50 км и более — 200 м.

В границах водоохранных зон запрещено:

— движение и стоянка транспортных средств, за исключением их движения по дорогам и стоянки на дорогах и в специально оборудованных местах, имеющих твердое покрытие;

— размещение автозаправочных станций, складов ГСМ, станций технического обслуживания, используемых для технического осмотра и ремонта транспортных средств, осуществление мойки транспортных средств;

— сброс сточных, в том числе дренажных, вод;

— размещение кладбищ, скотомогильников, объектов размещения отходов производства и потребления, химических, взрывчатых, токсичных, отравляющих и ядовитых веществ, пунктов захоронения радиоактивных отходов.

При совершении противоправных действий в водоохранной зоне, а также необеспечении либо преграждении доступа к водным объектам виновное лицо может быть привлечено к административной ответственности: по ст. 8.12.1 КоАП РФ с максимальным размером штрафа до 300 000 руб. или административным приостановлением деятельности на срок до 90 суток; по ст. 8.13 КоАП РФ с макс. размером штрафа до 20 000 руб.; по ст. 8.42 КоАП РФ с максимальным размером штрафа до 400 000 руб.

Природоохранная прокуратура Санкт-Петербурга напоминает о необходимости соблюдения установленных ограничений при нахождении в водоохранных зонах водных объектов города и уважительного отношения к окружающей среде.

ПЕРВЫЙ КАНАЛ

5.00, 9.15 Телеканал Доброе утро
9.00, 3.00 Новости
9.50, 1.35 Модный приговор
10.55 Жить здорово! (16+)
12.00, 15.00 Новости с субтитрами
12.15, 17.00, 0.35 Время покажет (16+)
15.15, 3.35 Давай поженимся! (16+)
16.00, 2.40, 3.05 Мужское / Женское (16+)
18.00 Вечерние новости с субтитрами
18.25 Премьера. Видели видео?
19.00 На самом деле (16+)
20.00 Пусть говорят (16+)
21.00 Время
21.35 Т/с «ИЩЕЙКА» (12+)
23.35 Т/с ПРЕМЬЕРА. «КРАСНЫЕ БРАСЛЕТЫ» (12+)
4.25 Контрольная закупка

РОССИЯ 1

5.00, 9.15 Утро России
9.00, 11.00, 14.00, 17.00, 20.00 Вести
9.55 О самом главном (12+)
11.40, 14.40, 17.40, 20.45 Вести. Местное время
12.00 Судьба человека с Борисом Корчевниковым (12+)
13.00, 19.00 60 минут (12+)
15.00 Т/с «МОСКОВСКАЯ БОРЗАЯ» (12+)
18.00 Андрей Малахов. Прямой эфир (16+)
21.00 Т/с «ИСКУШЕНИЕ» (12+)
23.40 Т/с «КАТЕРИНА. ДРУГАЯ ЖИЗНЬ» (12+)
1.40 Т/с «ВОЛЬФ МЕССИНГ: ВИДЕВШИЙ СКВОЗЬ ВРЕМЯ» (16+)
3.40 Т/с «СЕМНАДЦАТЬ МГНОВЕНИЙ ВЕСНЫ» (12+)

ТВ ЦЕНТР

6.00 Настроение
8.00 Х/ф «ДАЙТЕ ЖАЛОБНУЮ КНИГУ»
9.45 Х/ф «Я ОБЪЯВЛЯЮ ВАМ ВОЙНУ» (12+)
11.30, 14.30, 19.40, 22.00 События
11.50 Т/с «ИНСПЕКТОР ЛИНЛИ» (16+)
13.40 Мой герой (12+)
14.50 Город новостей
15.10 Т/с «ОТЕЦ БРАУН» (16+)
17.00 Естественный отбор (12+)
17.50 Х/ф «ПОГОНЯ ЗА ТРЕМЯ ЗАЙЦАМИ» (12+)
20.00 Петровка, 38 (16+)
20.20 Право голоса (16+)
22.30 Мир калибра 7.62. Спецрепортаж (16+)
23.05 Д/ф «Без обмана. Квашеная капуста» (16+)
0.00 События. 25-й час
0.35 Д/ф «90-е. «Поющие трусы» (16+)
1.25 Д/ф «Нас ждёт холодная зима» (12+)
2.20 Х/ф «ТАНЦЫ МАРИОНЕТОК» (16+)

НТВ

5.05, 6.05 Т/с «ПОДОЗРЕВАЮТСЯ ВСЕ» (16+)
6.00, 10.00, 13.00, 16.00, 19.00, 23.00 Сегодня
6.25 Деловое утро НТВ (12+)
8.20 Т/с «ВОЗВРАЩЕНИЕ МУХТАРА» (16+)
10.20 Т/с «ПАСЕЧНИК» (16+)
13.25 Обзор. Чрезвычайное происшествие
14.00, 16.30 Место встречи
17.20 ДНК (16+)
18.15, 19.40 Т/с «МЕНТОВСКИЕ ВОЙНЫ» (16+)
21.00 Т/с «ШЕЛЕСТ. БОЛЬШОЙ ПЕРЕДЕЛ» (16+)
23.15 Т/с «НЕВСКИЙ» (16+)
0.15 Т/с «СВИДЕТЕЛИ» (16+)
2.15 Еда живая и мёртвая (12+)
3.10 Т/с «МОСКВА. ТРИ ВОКЗАЛА» (16+)

РОССИЯ К

6.30, 17.00 Т/с «МИХАЙЛО ЛОМОНОСОВ»
7.45 Д/с «Пешком...»
8.20 Х/ф «ЗВЕРОБОЙ»
9.30 Д/ф «Португалия. Замок слез»
10.00, 15.00, 19.30, 23.15 Новости культуры
10.20 Х/ф «МИРАЖ»
13.40 Д/с «Любовь в искусстве»
14.30 Д/ф «Три тайны адвоката Плевако»
15.10 Письма из провинции
15.45 Д/ф «Остров и сокровища»
16.30, 2.30 Д/с «Жизнь замечательных идей»
19.45 Д/ф «Вильям Похлебкин. Рецепты нашей жизни»
20.30 Цвет времени
20.40 Спокойной ночи, малыши!
20.55 Толстые
21.20 Т/с «СЛЕДСТВИЕ ВЕДУТ ЗНАТОКИ»
23.35 Д/с «Архивные тайны»
0.05 Т/с «МЕДИЧИ. ПОВЕЛИТЕЛИ ФЛОРЕНЦИИ» (18+)
1.00 Д/ф «Асмолов. Психология перемен»
1.25 Д/ф «Бордо. Да здравствует буржуазия!»
1.40 VIII Международный фестиваль Vivacello

ДОМАШНИЙ

6.30, 18.00, 23.40, 5.10 6 кадров (16+)
7.40 По делам несовершеннолетних (16+)
9.45 Давай разведёмся! (16+)
10.45 Тест на отцовство (16+)
11.45 Д/с «Преступления страсти» (16+)
12.45, 1.30 Д/с «Понять. Простить» (16+)
14.30 Х/ф «ЛЮБКА» (16+)
19.00 Х/ф «КОСТЁР НА СНЕГУ» (16+)
22.40, 0.30, 3.15 Т/с «ГЛУХАРЬ. ВОЗВРАЩЕНИЕ» (16+)
5.30 Джейми у себя дома (16+)

РЕН ТВ

5.00, 6.00 Т/с «ВОЕННАЯ РАЗВЕДКА. ЗАПАДНЫЙ ФРОНТ» (16+)
7.00 С бодрым утром! (16+)
8.30, 12.30, 16.30, 19.30, 23.00 Новости (16+)
9.00 Военная тайна с Игорем Прокопенко (16+)
11.00, 14.00 Документальный проект (16+)
12.00, 16.00, 19.00 Информационная программа 112 (16+)
13.00, 23.25 Загадки человечества с Олегом Шишкиным (16+)
17.00, 3.45 Тайны Чапман (16+)
18.00, 2.45 Самые шокирующие гипотезы (16+)
20.00 Х/ф «МЫ ИЗ БУДУЩЕГО» (16+)
22.15 Водить по-русски (16+)
0.30 Х/ф «ЗВЕЗДНЫЙ ДЕСАНТ» (16+)
4.45 Территория заблуждений с Игорем Прокопенко (16+)

ТНТ

7.00, 7.30, 8.00, 8.30, 6.00, 6.30 ТНТ. Best (16+)
9.00 Дом-2. Lite (16+)
10.15 Дом-2. Остров любви (16+)
11.30 Т/с «УЛИЦА» (16+)
12.00 Битва экстрасенсов (16+)
13.30, 14.00, 14.30, 15.00, 15.30, 16.00, 16.30, 17.00, 17.30, 18.00, 18.30 Т/с «ИНТЕРНЫ» (16+)
19.00, 19.30 Бородина против Бузовой (16+)
20.00, 20.30 Т/с «ДЕФФЧОНКИ» (16+)
21.00, 4.00, 5.00 Где логика? (16+)

22.00 Т/с «ПОЛИЦЕЙСКИЙ С РУБЛЁВКИ» (16+)
23.00 Дом-2. Город любви (16+)
0.00 Дом-2. После заката (16+)
1.05 Не спать! (16+)
2.05 Импровизация (16+)
3.05 Т/с «ПОСЛЕДНИЙ КОРАБЛЬ» (16+)

СТС

6.00 Ералаш (0+)
6.35 М/с «Кухня» (12+)
8.30 М/с «Драконы и всадники Олуха» (6+)
9.30 Союзники (16+)
11.00 Х/ф «ХОББИТ: ПУСТОШЬ СМАУГА» (12+)
14.00 Т/с «ВОРОНИНЫ» (16+)
18.30, 0.00 Уральские пельмени (16+)
19.10 М/ф «Шрэк» (6+)
21.00 М/ф «Холодное сердце» (0+)
23.00 Т/с ПРЕМЬЕРА! «НОВЫЙ ЧЕЛОВЕК» (16+)
1.00 Х/ф «ЗАЛОЖНИК» (12+)
3.10 Т/с «ВЫЖИТЬ ПОСЛЕ» (16+)
4.10 Т/с «ПУШКИН» (16+)
5.40 Музыка на СТС (16+)

ТВ-3

6.00 М/ф «Мультфильмы» (0+)
9.30, 10.00, 10.30, 17.35, 18.10 Д/с «Слепая» (12+)
11.00, 11.30, 16.00, 17.00 Д/с «Гадалка» (12+)
12.00, 13.00, 14.00 Не ври мне! (12+)
15.00 Мистические истории. Начало (16+)
16.30 Знаки судьбы (16+)
18.40, 19.30 Т/с «ПОМНИТЬ ВСЕ» (16+)
20.30, 21.15 Т/с «МЕНТАЛИСТ» (12+)
22.00 Т/с «ВИКИНГИ» (16+)
22.50 Д/с «Реальные викинги» (12+)
23.45 Х/ф «ОДНАЖДЫ В АМЕРИКЕ» (16+)
4.15, 5.15 Т/с «ГОРЕЦ» (16+)

ЗВЕЗДА

6.00 Сегодня утром
8.00, 9.15, 10.05, 13.15, 14.05 Т/с «ОХОТНИКИ ЗА БРИЛЛИАНТАМИ» (16+)
9.00, 13.00, 18.00, 23.00 Новости дня
10.00, 14.00 Военные новости
18.40 Д/с «Курская дуга» (12+)
19.35 Открытый эфир (12+)
21.20 Д/с «Загадки века с Сергеем Медведевым» (12+)
22.10 Скрытые угрозы с Николаем Чиндяйкиным (12+)
23.15 Между тем с Наталией Метлиной (12+)
23.40 Х/ф «ПРОСТАЯ ИСТОРИЯ»
1.30 Х/ф «ДОЧКИ-МАТЕРИ» (12+)
3.25 Х/ф «НА ЧУЖОМ ПРАЗДНИКЕ» (6+)
5.00 Д/ф «Раздвигая льды» (12+)

ПЯТЫЙ КАНАЛ

5.00, 9.00, 13.00, 22.00 Известия
5.25, 6.15 Т/с «ОПЕРА. ХРОНИКИ УБОЙНОГО ОТДЕЛА» (16+)
7.05, 8.05, 9.25, 10.20, 11.10, 12.05, 13.25, 14.20, 15.10, 16.05, 17.00, 17.55 Т/с «КОРДОН СЛЕДОВАТЕЛЯ САВЕЛЬЕВА» (16+)
18.50, 19.40, 20.25, 21.10, 22.30, 23.20 Т/с «СЛЕД» (16+)
0.00 Известия. Итоговый выпуск
0.30, 1.25, 2.20, 3.15, 4.05 Т/с «МЕДСЕСТРА» (12+)

МАТЧ ТВ

6.30 Д/с «Вся правда про...» (12+)
7.00, 8.55, 11.30, 14.05, 15.55, 18.30 Новости
7.05, 11.35, 16.00, 23.55 Все на Матч!
9.00, 18.35 Специальный репортаж (12+)
9.30 Футбол. Сассуоло - Интер. Чемпионат Италии (0+)
12.05 Футбол. Милан - Дженоа. Чемпионат Италии (0+)
14.10 Профессиональный бокс. М. Курбанов - Ч. Манючи. Ш. Рахимов - Р. Кастельянос. Бой за титул IBO в первом лёгком весе. Трансляция из Екатеринбурга (16+)
16.30 Футбол. Реал (Мадрид) - Хетафе. Чемпионат Испании (0+)
18.55, 21.25 Тотальный футбол
19.25 Футбол. Динамо (Москва) - Уфа. Российская Премьер-лига. Прямая трансляция
21.55 Футбол. Кристал Пэлас - Ливерпуль. Чемпионат Англии. Прямая трансляция
0.30 Х/ф «НЕУГАСАЮЩИЙ» (16+)
2.35 Футбол. Манчестер Сити - Хаддерсфилд. Чемпионат Англии (0+)
4.35 Д/ф «Вратарь: жизнь и смерть в шрамах» (16+)
6.10 Десятка! (16+)

САНКТ-ПЕТЕРБУРГ

6.00 Х/ф «ГОЛУБОЙ ПОРТРЕТ» (12+)
7.45, 9.05 Хорошее Утро
9.00, 11.00, 13.00, 15.00, 18.00 Новости
10.00 Полезная консультация
10.25, 11.15, 13.20 Т/с «СРОЧНО В НОМЕР» (16+)
13.15, 15.15, 22.30, 3.55 Новости спорта
13.30, 18.35 Время Суток (0+)
14.00 Районы. Кварталы (6+)
14.15 Д/ф «Гражданин Петербурга. Анатолий Фирсенков» (0+)
14.45, 15.20 Х/ф «О БЕДНОМ ГУСАРЕ ЗАМОЛВИТЕ СЛОВО» (16+)
18.15 Бизнес-Петербург
18.20 Малые родины большого Петербурга (6+)
19.05, 5.20 Д/с «Русские тайны» (16+)
20.00 Т/с «ЛЕТУЧИЙ ОТРЯД» (16+)
22.00, 3.30 Новости. Итоги дня
22.35, 4.00 Вектор успеха (12+)
22.45, 4.10 Культурная эволюция (16+)
23.00, 4.25 Степень защиты с Еленой Болдышевой (16+)
23.10 Такой футбол (6+)
23.45 Х/ф «ДВОЙНЫЕ НЕПРИЯТНОСТИ» (12+)
1.35 Х/ф «ЛЮБЯЩИЕ ТЕБЯ» (16+)
4.35 Д/с «Загадки космоса» (12+)

ОТР ОБЩЕСТВЕННОЕ ТЕЛЕВИДЕНИЕ РОССИИ

5.05, 13.15, 21.05 Прав!Да? (12+)
6.00, 12.05, 23.50 Большая страна. Региональный акцент (12+)
6.40, 0.30 За строчкой архивной... (12+)
7.05, 15.15 За дело! (12+)
8.05 М/ф «Маугли. Ракша» (6+)
8.25, 16.10 Культурный обмен (12+)
9.15, 22.00 Т/с «ГЛАВНЫЕ РОЛИ» (12+)
10.50 Вспомнить всё (12+)
11.05 Моя история (12+)
11.30 Гамбургский счёт (12+)
12.00, 13.00, 15.00 Новости
14.10 Д/с «Дело темное» (12+)
17.00, 1.45 ОТРажение (12+)
23.35 Д/с «Курская дуга. Максимальный масштаб» (12+)
0.55 Д/ф «Древо жизни. Вепсы» (12+)

ПЕРВЫЙ КАНАЛ

5.00 Телеканал Доброе утро
9.00, 3.00 Новости
9.15 Курбан-Байрам. Трансляция из Уфимской соборной мечети
9.50, 1.35 Модный приговор
10.55 Жить здорово! (16+)
12.00, 15.00 Новости с субтитрами
12.15, 17.00, 0.35 Время покажет (16+)
15.15, 3.35 Давай поженимся! (16+)
16.00, 2.40, 3.05 Мужское / Женское (16+)
18.00 Вечерние новости с субтитрами
18.25 Премьера. Видели видео?
19.00 На самом деле (16+)
20.00 Пусть говорят (16+)
21.00 Время
21.35 Т/с «ИЩЕЙКА» (12+)
23.35 Т/с ПРЕМЬЕРА. «КРАСНЫЕ БРАСЛЕТЫ» (12+)
4.25 Контрольная закупка

РОССИЯ 1

5.00 Утро России
9.00 Праздник Курбан-Байрам. Прямая трансляция из Московской Соборной мечети
9.55 О самом главном (12+)
11.00, 14.00, 17.00, 20.00 Вести
11.40, 14.40, 17.40, 20.45 Вести. Местное время
12.00 Судьба человека с Борисом Корчевниковым (12+)
13.00, 19.00 60 минут (12+)
15.00 Т/с «МОСКОВСКАЯ БОРЗАЯ» (12+)
18.00 Андрей Малахов. Прямой эфир (16+)
21.00 Т/с «ИСКУШЕНИЕ» (12+)
23.40 Т/с «КАТЕРИНА. ДРУГАЯ ЖИЗНЬ» (12+)
1.40 Т/с «ВОЛЬФ МЕССИНГ: ВИДЕВШИЙ СКВОЗЬ ВРЕМЯ» (16+)
3.40 Т/с «СЕМНАДЦАТЬ МГНОВЕНИЙ ВЕСНЫ» (12+)

ТВ ЦЕНТР

6.00 Настроение
8.00 Доктор И... (16+)
8.30 Х/ф «БОЛЬШАЯ СЕМЬЯ»
10.35 Д/ф «Борис Андреев. Богатырь союзного значения» (12+)
11.30, 14.30, 19.40, 22.00 События
11.50 Т/с «ИНСПЕКТОР ЛИНЛИ» (16+)
13.40, 4.05 Мой герой (12+)
14.50 Город новостей
15.05, 2.15 Т/с «ОТЕЦ БРАУН» (16+)
17.00 Естественный отбор (12+)
17.50 Х/ф «ПОГОНЯ ЗА ТРЕМЯ ЗАЙЦАМИ» (12+)
20.00 Петровка, 38 (16+)
20.20 Право голоса (16+)
22.30 Осторожно, мошенники! (16+)
23.05 Прощание. Жанна Фриске (16+)
0.00 События. 25-й час
0.35 Хроники московского быта. Петля и пуля (12+)
1.25 Д/ф «Бомба как аргумент в политике» (12+)
4.55 Смех с доставкой на дом (12+)

НТВ

5.05, 6.05 Т/с «ПОДОЗРЕВАЮТСЯ ВСЕ» (16+)
6.00, 10.00, 13.00, 16.00, 19.00, 23.00 Сегодня
6.25 Деловое утро НТВ (12+)
8.20 Т/с «ВОЗВРАЩЕНИЕ МУХТАРА» (16+)
10.20 Т/с «ПАСЕЧНИК» (16+)
13.25 Обзор. Чрезвычайное происшествие
14.00, 16.30 Место встречи
17.20 ДНК (16+)
18.15, 19.40 Т/с «МЕНТОВСКИЕ ВОЙНЫ» (16+)
21.00 Т/с «ШЕЛЕСТ. БОЛЬШОЙ ПЕРЕДЕЛ» (16+)
23.15 Т/с «НЕВСКИЙ» (16+)
0.15 Т/с «СВИДЕТЕЛИ» (16+)
2.15 Квартирный вопрос (0+)
3.20 Т/с «МОСКВА. ТРИ ВОКЗАЛА» (16+)

РОССИЯ К

6.30, 17.00 Т/с «МИХАЙЛО ЛОМОНОСОВ»
7.45 Д/с «Пешком...»
8.20 Х/ф «ЗВЕРОБОЙ»
9.30, 20.55 Толстые
10.00, 15.00, 19.30, 23.15 Новости культуры
10.15 Театральный архив
10.45, 21.20 Т/с «СЛЕДСТВИЕ ВЕДУТ ЗНАТОКИ»
12.35 Д/ф «Глеб Плаксин. Сопротивление русского француза»
13.05 Д/с «Реальная фантастика»
13.20, 23.35 Д/с «Архивные тайны»
13.45 Д/ф «Вильям Похлебкин. Рецепты нашей жизни»
14.30, 1.00 Д/ф «Асмолов. Психология перемен»
15.10 Письма из провинции
15.35, 19.45 Д/ф «Тайны викингов»
16.30, 2.30 Д/с «Жизнь замечательных идей»
18.10 Конкурс молодых музыкантов Евровидение-2018. Первый полуфинал
20.40 Спокойной ночи, малыши!
23.00 Цвет времени
0.05 Т/с «МЕДИЧИ. ПОВЕЛИТЕЛИ ФЛОРЕНЦИИ» (18+)
1.30 Павел Коган и Московский государственный академический симфонический оркестр. Концерт в БЗК
2.15 Д/ф «Наскальные рисунки в долине Твифелфонтейн. Зашифрованное послание из камня»

ДОМАШНИЙ

6.30, 18.00, 23.30, 5.10 6 кадров (16+)
7.30 По делам несовершеннолетних (16+)
9.35 Давай разведёмся! (16+)
10.35 Тест на отцовство (16+)
11.35 Д/с «Преступления страсти» (16+)
12.35, 1.30 Д/с «Понять. Простить» (16+)
14.20 Х/ф «КОСТЁР НА СНЕГУ» (16+)
19.00 Х/ф «ЕЩЁ ОДИН ШАНС» (16+)
22.30, 0.30, 3.15 Т/с «ГЛУХАРЬ. ВОЗВРАЩЕНИЕ» (16+)
5.30 Джейми у себя дома (16+)

РЕН ТВ

5.00, 4.20 Территория заблуждений с Игорем Прокопенко (16+)
6.00, 11.00, 14.00 Документальный проект (16+)
7.00 С бодрым утром! (16+)
8.30, 12.30, 16.30, 19.30, 23.00 Новости (16+)
9.00 Военная тайна с Игорем Прокопенко (16+)
12.00, 16.00, 19.00 Информационная программа 112 (16+)
13.00, 23.25 Загадки человечества с Олегом Шишкиным (16+)
17.00 Тайны Чапман (16+)
18.00, 3.20 Самые шокирующие гипотезы (16+)
20.00 Х/ф «МЫ ИЗ БУДУЩЕГО-2» (16+)
21.50 Водить по-русски (16+)
0.30 Х/ф «ТУМАН» (16+)

ТНТ

7.00, 7.30, 8.00, 8.30, 6.00, 6.30 ТНТ. Best (16+)
9.00 Дом-2. Lite (16+)
10.15, 23.00 Дом-2. Остров любви (16+)
11.30 Т/с «УЛИЦА» (16+)
12.00 Битва экстрасенсов (16+)

13.30, 14.00, 14.30, 15.00, 15.30, 16.00, 16.30, 17.00, 17.30, 18.00, 18.30 Т/с «ИНТЕРНЫ» (16+)
19.00, 19.30 Бородина против Бузовой (16+)
20.00, 20.30 Т/с «ДЕФФЧОНКИ» (16+)
21.00, 2.05 Импровизация (16+)
22.00 Т/с «ПОЛИЦЕЙСКИЙ С РУБЛЁВКИ» (16+)
0.00 Дом-2. После заката (16+)
1.05 Не спать! (16+)
3.05 Т/с «ПОСЛЕДНИЙ КОРАБЛЬ» (16+)
4.00, 5.00 Где логика? (16+)

СТС

6.00 Ералаш (0+)
6.35 М/с «Команда Турбо» (0+)
7.00 М/с «Шоу мистера Пибоди и Шермана» (0+)
7.25 М/с «Три кота» (0+)
7.40 М/с «Том и Джерри» (0+)
8.30 М/с «Драконы и всадники Олуха» (6+)
9.30 Шоу Уральских пельменей (16+)
11.00, 18.30, 23.50 Уральские пельмени (16+)
11.10 Х/ф «ХОББИТ: БИТВА ПЯТИ ВОИНСТВ» (16+)
14.00 Т/с «ВОРОНИНЫ» (16+)
19.15 М/ф «Шрэк-2» (0+)
21.00 М/ф «Храбрая сердцем» (6+)
22.50 Т/с ПРЕМЬЕРА! «НОВЫЙ ЧЕЛОВЕК» (16+)
1.00 Х/ф «ДЕСЯТЬ ПРИЧИН МОЕЙ НЕНАВИСТИ» (0+)
2.55 Т/с «ВЫЖИТЬ ПОСЛЕ» (16+)
3.55 Т/с «ПУШКИН» (16+)
5.25 6 кадров (16+)
5.40 Музыка на СТС (16+)

ТВ-3

6.00 М/ф «Мультфильмы» (0+)
9.30, 10.00, 10.30, 17.35, 18.10 Д/с «Слепая» (12+)
11.00, 11.30, 16.00, 17.00 Д/с «Гадалка» (12+)
12.00, 13.00, 14.00 Не ври мне! (12+)
15.00 Мистические истории. Начало (16+)
16.30 Знаки судьбы (16+)
18.40, 19.30 Т/с «ПОМНИТЬ ВСЕ» (16+)
20.30, 21.15 Т/с «МЕНТАЛИСТ» (12+)
22.00, 22.50 Т/с «ВИКИНГИ» (16+)
23.45 Х/ф «КАРАТЕЛЬ» (16+)
2.00, 3.00, 3.45, 4.30 Т/с «ЭЛЕМЕНТАРНО» (16+)
5.30 Д/с «Тайные знаки» (12+)

ЗВЕЗДА

6.00 Сегодня утром
8.00 Политический детектив (12+)
8.25, 9.15, 10.05, 11.00, 13.15 Т/с «СМЕРШ» (16+)
9.00, 13.00, 18.00, 23.00 Новости дня
10.00, 14.00 Военные новости
13.35, 14.05 Х/ф «ТИХАЯ ЗАСТАВА» (16+)
15.25 Х/ф «ПОБЕГ» (16+)
18.40 Д/с «Курская дуга» (12+)
19.35 Открытый эфир (12+)
21.20 Д/с «Улика из прошлого» (16+)
22.10 Легенды армии с Александром Маршалом (12+)
23.15 Между тем с Наталией Метлиной (12+)
23.40 Х/ф «СТАРШИНА» (12+)
1.30 Х/ф «Я ТЕБЯ НИКОГДА НЕ ЗАБУДУ»
3.10 Х/ф «ЗА ОБЛАКАМИ - НЕБО» (6+)
5.05 Д/с «Грани Победы» (12+)

ПЯТЫЙ КАНАЛ

5.00, 9.00, 13.00, 22.00 Известия
5.25, 6.15, 7.10, 8.05, 0.30, 1.25, 2.20 Т/с «МЕДСЕСТРА» (12+)
9.25, 10.20, 11.10, 12.05 Т/с «СЛЕПОЙ» (16+)
13.25, 14.20, 15.15, 16.05, 17.00, 17.55 Т/с «ОПЕРА. ХРОНИКИ УБОЙНОГО ОТДЕЛА» (16+)
18.50, 19.40, 20.25, 21.10, 22.30, 23.20 Т/с «СЛЕД» (16+)
0.00 Известия. Итоговый выпуск
3.15 Х/ф КУРЬЕР ИЗ «РАЯ» (12+)

МАТЧ ТВ

6.30 Д/с «Вся правда про...» (12+)
7.00, 8.55, 12.00, 13.10, 15.20, 18.25, 21.50 Новости
7.05, 12.05, 15.25, 18.30, 23.55 Все на Матч!
9.00 Тотальный футбол (12+)
10.00 Футбол. Кристал Пэлас - Ливерпуль. Чемпионат Англии (0+)
12.50, 17.55, 19.00 Специальный репортаж (12+)
13.20 Смешанные единоборства. Bellator. Д. Колдуэлл - Н. Лахат. Л. Сторли - Эй Дж. Мэттьюс. Трансляция из США (16+)
15.55 Футбол. Валенсия - Атлетико. Чемпионат Испании (0+)
19.20 Все на футбол!
19.50, 21.55 Футбол. Лига чемпионов. Раунд плей-офф. Прямая трансляция
0.40 Д/ф «Крутой вираж» (12+)
2.20 Х/ф «УЩЕРБ» (16+)
4.20 Х/ф «ВТОРАЯ ПОДАЧА» (16+)
6.00 Д/ф «Допинговый капкан» (16+)

САНКТ-ПЕТЕРБУРГ

6.00, 7.00, 9.00, 11.00, 13.00, 15.00, 18.00 Новости
6.10, 7.05 Х/ф «КО МНЕ, МУХТАР!» (12+)
7.35, 22.35, 3.25 Вектор успеха (12+)
7.45, 9.05 Хорошее Утро
10.00 Полезная консультация
10.25, 11.15, 13.20 Т/с «СРОЧНО В НОМЕР» (16+)
13.15, 15.15, 22.30, 3.15 Новости спорта
13.30, 18.35 Время Суток (0+)
14.00, 19.05 Д/с «Русские тайны» (16+)
15.20 Д/ф «Тайна Соловецких колоколов» (12+)
15.50 Х/ф «ШУМНЫЙ ДЕНЬ» (12+)
17.30 Промышленный клуб (12+)
18.20 Бизнес-Петербург
18.25 Малые родины большого Петербурга (6+)
20.00 Т/с «ЛЕТУЧИЙ ОТРЯД» (16+)
22.00, 2.50 Новости. Итоги дня
22.45, 3.35 Культурная эволюция (16+)
23.00 Х/ф «ТЕНЬ» (16+)
1.15 Х/ф «СВЯЗЬ» (16+)
3.45 Такой футбол (6+)
4.20, 5.10 Д/с «Загадки космоса» (12+)

ОТР ОБЩЕСТВЕННОЕ ТЕЛЕВИДЕНИЕ РОССИИ

5.05, 13.15, 21.05 Прав!Да? (12+)
6.00, 12.05, 23.50 Большая страна. Возможности (12+)
6.40, 0.30 За строчкой архивной... (12+)
7.05, 15.15 За дело! (12+)
8.05 М/ф «Маугли. Похищение» (6+)
8.25, 16.10 Культурный обмен (12+)
9.15, 22.00 Т/с «ГЛАВНЫЕ РОЛИ» (12+)
10.50 Вспомнить всё (12+)
11.05 Моя история (12+)
11.30 Гамбургский счёт (12+)
12.00, 13.00, 15.00 Новости
14.05 Д/ф «Древо жизни. Вепсы» (12+)
17.00, 1.45 ОТРажение (12+)
23.35 Д/с «Курская дуга. Максимальный масштаб» (12+)
0.55 Д/ф «Приносил им песни ветер... Ижора» (12+)

ПЕРВЫЙ КАНАЛ

5.00, 9.15 Телеканал Доброе утро
9.00, 3.00 Новости
9.50, 1.35 Модный приговор
10.55 Жить здорово! (16+)
12.00, 15.00 Новости с субтитрами
12.15, 17.00, 0.35 Время покажет (16+)
15.15, 3.35 Давай поженимся! (16+)
16.00, 2.40, 3.05 Мужское / Женское (16+)
18.00 Вечерние новости с субтитрами
18.25 Премьера. Видели видео?
19.00 На самом деле (16+)
20.00 Пусть говорят (16+)
21.00 Время
21.35 Т/с «ИЩЕЙКА» (12+)
23.35 Т/с ПРЕМЬЕРА. «КРАСНЫЕ БРАСЛЕТЫ» (12+)
4.25 Контрольная закупка

РОССИЯ 1

5.00, 9.15 Утро России
9.00, 11.00, 14.00, 17.00, 20.00 Вести
9.55 О самом главном (12+)
11.40, 14.40, 17.40, 20.45 Вести. Местное время
12.00 Судьба человека с Борисом Корчевниковым (12+)
13.00, 19.00 60 минут (12+)
15.00 Т/с «МОСКОВСКАЯ БОРЗАЯ» (12+)
18.00 Андрей Малахов. Прямой эфир (16+)
21.00 Т/с «ИСКУШЕНИЕ» (12+)
23.40 Т/с «КАТЕРИНА. ДРУГАЯ ЖИЗНЬ» (12+)
1.40 Т/с «ВОЛЬФ МЕССИНГ: ВИДЕВШИЙ СКВОЗЬ ВРЕМЯ» (16+)
3.40 Т/с «СЕМНАДЦАТЬ МГНОВЕНИЙ ВЕСНЫ» (12+)

ТВ ЦЕНТР

6.00 Настроение
8.10 Х/ф «ЖЕНЩИНЫ» (12+)
10.20 Д/ф «Алексей Смирнов. Клоун с разбитым сердцем» (12+)
11.30, 14.30, 19.40, 22.00 События
11.50 Т/с «ИНСПЕКТОР ЛИНЛИ» (16+)
13.35, 4.05 Мой герой (12+)
14.50 Город новостей
15.05, 2.15 Т/с «ОТЕЦ БРАУН» (16+)
16.55 Естественный отбор (12+)
17.50 Х/ф «ТРИ ЛАНИ НА АЛМАЗНОЙ ТРОПЕ» (12+)
20.00 Петровка, 38 (16+)
20.20 Право голоса (16+)
22.30 Линия защиты (16+)
23.05 Д/ф «90-е. Выпить и закусить» (16+)
0.00 События. 25-й час
0.35 Д/с «Свадьба и развод» (16+)
1.25 Д/ф «Отравленные сигары и ракеты на Кубе» (12+)
4.55 Смех с доставкой на дом (12+)

НТВ

5.05, 6.05 Т/с «ПОДОЗРЕВАЮТСЯ ВСЕ» (16+)
6.00, 10.00, 13.00, 16.00, 19.00, 23.00 Сегодня
6.25 Деловое утро НТВ (12+)
8.20 Т/с «ВОЗВРАЩЕНИЕ МУХТАРА» (16+)
10.20 Т/с «ПАСЕЧНИК» (16+)
13.25 Обзор. Чрезвычайное происшествие
14.00, 16.30 Место встречи
17.20 ДНК (16+)
18.15, 19.40 Т/с «МЕНТОВСКИЕ ВОЙНЫ» (16+)
21.00 Т/с «ШЕЛЕСТ. БОЛЬШОЙ ПЕРЕДЕЛ» (16+)
23.15 Т/с «НЕВСКИЙ» (16+)
0.15 Т/с «СВИДЕТЕЛИ» (16+)
2.15 Дачный ответ (0+)
3.20 Т/с «МОСКВА. ТРИ ВОКЗАЛА» (16+)

РОССИЯ К

6.30, 17.00 Т/с «МИХАЙЛО ЛОМОНОСОВ»
7.45 Д/с «Пешком...»
8.20 Х/ф «НОВЫЙ ГУЛЛИВЕР»
9.30, 20.55 Толстые
10.00, 15.00, 19.30, 23.15 Новости культуры
10.15 Театральный архив
10.45, 21.20 Т/с «СЛЕДСТВИЕ ВЕДУТ ЗНАТОКИ»
12.25 Д/ф «От Мозыря до Парижа»
13.05 Д/с «Реальная фантастика»
13.20 Д/с «Архивные тайны»
13.50 Искусственный отбор
14.30, 1.00 Д/ф «Асмолов. Психология перемен»
15.10 Письма из провинции
15.35, 19.45 Д/ф «Тайны викингов»
16.30, 2.30 Д/с «Жизнь замечательных идей»
18.10 Конкурс молодых музыкантов Евровидение-2018. Второй полуфинал
20.40 Спокойной ночи, малыши!
22.45 Д/ф «Португалия. Замок слез»
23.35 Д/с «Рассекреченная история»
0.05 Т/с «МЕДИЧИ. ПОВЕЛИТЕЛИ ФЛОРЕНЦИИ» (18+)
1.30 Борис Березовский и Национальный филармонический оркестр России. Концерт в КЗЧ

ДОМАШНИЙ

6.30, 18.00, 0.00, 5.10 6 кадров (16+)
7.40 По делам несовершеннолетних (16+)
9.45 Давай разведёмся! (16+)
10.45 Тест на отцовство (16+)
11.45 Д/с «Преступления страсти» (16+)
12.45, 1.30 Д/с «Понять. Простить» (16+)
14.30 Х/ф «ЕЩЁ ОДИН ШАНС» (16+)
19.00 Х/ф «ИДЕАЛЬНАЯ ЖЕНА» (16+)
23.00, 0.30, 3.15 Т/с «ГЛУХАРЬ. ВОЗВРАЩЕНИЕ» (16+)
5.30 Джейми у себя дома (16+)

РЕН ТВ

5.00, 9.00, 4.20 Территория заблуждений с Игорем Прокопенко (16+)
6.00, 11.00, 14.00 Документальный проект (16+)
7.00 С бодрым утром! (16+)
8.30, 12.30, 16.30, 19.30, 23.00 Новости (16+)
12.00, 16.00, 19.00 Информационная программа 112 (16+)
13.00, 23.25 Загадки человечества с Олегом Шишкиным (16+)
17.00 Тайны Чапман (16+)
18.00, 3.20 Самые шокирующие гипотезы (16+)
20.00 Х/ф «ВОРОШИЛОВСКИЙ СТРЕЛОК» (16+)
21.50 Смотреть всем! (16+)
0.30 Х/ф «ТУМАН-2» (16+)

ТНТ

7.00, 7.30, 8.00, 8.30, 6.00, 6.30 ТНТ. Best (16+)
9.00 Дом-2. Lite (16+)
10.15 Дом-2. Остров любви (16+)
11.30 Т/с «УЛИЦА» (16+)
12.00 Большой завтрак (16+)
12.30 Битва экстрасенсов (16+)
14.00, 14.30, 15.00, 15.30, 16.00, 16.30, 17.00, 17.30, 18.00, 18.30 Т/с «ИНТЕРНЫ» (16+)
19.00, 19.30 Бородина против Бузовой (16+)
20.00, 20.30 Т/с «ДЕФФЧОНКИ» (16+)
21.00 Однажды в России (16+)
22.00 Т/с «ПОЛИЦЕЙСКИЙ С РУБЛЁВКИ» (16+)
23.00 Дом-2. Город любви (16+)

0.00 Дом-2. После заката (16+)
1.05 Не спать! (16+)
2.05, 3.05 Импровизация (16+)
4.00, 5.00 Где логика? (16+)

СТС

6.00 Ералаш (0+)
6.35 М/с «Команда Турбо» (0+)
7.00 М/с «Шоу мистера Пибоди и Шермана» (0+)
7.25 М/с «Три кота» (0+)
7.40 М/с «Том и Джерри» (0+)
8.30 М/с «Драконы и всадники Олуха» (6+)
9.30, 18.30, 23.55 Уральские пельмени (16+)
10.05 М/ф «Холодное сердце» (0+)
12.05 М/ф «Храбрая сердцем» (6+)
14.00 Т/с «ВОРОНИНЫ» (16+)
19.15 М/ф «Шрэк Третий» (12+)
21.00 М/ф «Вверх» (0+)
22.55 Т/с ПРЕМЬЕРА! «НОВЫЙ ЧЕЛОВЕК» (16+)
1.00 Х/ф «УРОКИ ЛЮБВИ» (16+)
2.55 Т/с «ВЫЖИТЬ ПОСЛЕ» (16+)
3.55 Т/с «ПУШКИН» (16+)
5.25 6 кадров (16+)
5.50 Музыка на СТС (16+)

ТВ-3

6.00 М/ф «Мультфильмы» (0+)
9.30, 10.00, 10.30, 17.35, 18.10 Д/с «Слепая» (12+)
11.00, 11.30, 16.00, 17.00 Д/с «Гадалка» (12+)
12.00, 13.00, 14.00 Не ври мне! (12+)
15.00 Мистические истории. Начало (16+)
16.30 Знаки судьбы (16+)
18.40, 19.30 Т/с «ПОМНИТЬ ВСЕ» (16+)
20.30, 21.15 Т/с «МЕНТАЛИСТ» (12+)
22.00, 22.50 Т/с «ВИКИНГИ» (16+)
23.45 Х/ф «КЛЕТКА» (16+)
1.45, 3.00, 4.00, 5.15 Т/с «ЧУЖЕСТРАНКА» (16+)

ЗВЕЗДА

6.00 Сегодня утром
8.00, 9.15, 10.05, 12.50, 13.15, 14.05 Т/с «БРАТСТВО ДЕСАНТА» (16+)
9.00, 13.00, 18.00, 23.00 Новости дня
10.00, 14.00 Военные новости
17.30 Не факт! (6+)
18.40 Д/с «Курская дуга» (12+)
19.35 Открытый эфир (12+)
21.20 Д/с «Секретная папка» (12+)
22.10 Последний день (12+)
23.15 Между тем с Наталией Метлиной (12+)
23.40 Х/ф «ПОБЕГ» (16+)
2.10 Х/ф «ВЫСТРЕЛ В СПИНУ»
4.00 Х/ф «БЕЛЫЙ ВОРОН» (12+)

ПЯТЫЙ КАНАЛ

5.00, 9.00, 13.00, 22.00 Известия
5.25, 6.20, 7.10, 8.05, 13.25, 14.20, 15.15, 16.10, 17.05, 18.00 Т/с «ОПЕРА. ХРОНИКИ УБОЙНОГО ОТДЕЛА» (16+)
9.25, 10.20, 11.15, 12.05 Т/с «СЛЕПОЙ» (16+)
18.50, 19.40, 20.25, 21.10, 22.30, 23.20 Т/с «СЛЕД» (16+)
0.00 Известия. Итоговый выпуск
0.30, 2.20 Х/ф «УРАВНЕНИЕ СО ВСЕМИ ИЗВЕСТНЫМИ» (16+)

МАТЧ ТВ

6.30 Д/с «Вся правда про...» (12+)
7.00, 8.55, 11.00, 13.35, 15.30, 17.25, 21.50 Новости
7.05, 11.05, 13.40, 15.35, 23.55 Все на Матч!
9.00, 11.35 Футбол. Лига чемпионов. Раунд плей-офф (0+)
14.25 Д/ф «Мария Шарапова. Главное» (12+)
16.35, 17.05 Специальный репортаж (12+)
17.30 Хоккей. Кубок мира среди молодёжных команд. Трансляция из Сочи (0+)
19.00 Все на футбол!
19.50, 21.55 Футбол. Лига чемпионов. Раунд плей-офф. Прямая трансляция
0.30 Х/ф «ПАРЕНЬ ИЗ ФИЛАДЕЛЬФИИ» (16+)
2.10 Обзор Лиги чемпионов (12+)
2.40 Профессиональный бокс. Д. Уайлдер - Л. Ортис. Бой за титул чемпиона мира по версии WBC в супертяжёлом весе. А. Диррелл - Х. Ускатега. Бой за титул чемпиона мира по версии IBF в суперсреднем весе. Трансляция из США (16+)
4.40 Д/ф «Бобби» (16+)

САНКТ-ПЕТЕРБУРГ

6.00, 7.00, 9.00, 11.00, 13.00, 15.00, 18.00 Новости
6.10, 14.00, 19.05 Д/с «Русские тайны» (16+)
7.10 Промышленный клуб (12+)
7.35, 22.35, 3.25 Вектор успеха (12+)
7.45, 9.05 Хорошее Утро
10.00 Полезная консультация
10.25, 11.15, 13.20 Т/с «СРОЧНО В НОМЕР» (16+)
13.15, 15.15, 22.30, 3.15 Новости спорта
13.30, 18.35 Время Суток (0+)
15.20 Д/с «Теория заговора» (16+)
16.50 Д/ф «Одна Ванга сказала...» (16+)
17.10 Районы. Кварталы (6+)
17.30 Морские вести (12+)
17.45 Телезнайки (6+)
18.15 Бизнес-Петербург
18.20, 5.45 Малые родины большого Петербурга (6+)
20.00 Т/с «ЛЕТУЧИЙ ОТРЯД» (16+)
22.00, 2.50 Новости. Итоги дня
22.45, 3.35 Культурная эволюция (16+)
23.00, 3.45 Степень защиты с Еленой Болдышевой (16+)
23.10 Х/ф «БЕЗ ДУРАКОВ» (16+)
1.10 Х/ф «БЫТЬ ФЛИННОМ» (16+)
3.55 Х/ф «ОДНАЖДЫ В ГОЛЛИВУДЕ» (16+)

ОТР ОБЩЕСТВЕННОЕ ТЕЛЕВИДЕНИЕ РОССИИ

5.05, 13.15, 21.05 Прав!Да? (12+)
6.00, 12.05, 23.50 Большая страна. Общество (12+)
6.40, 0.30 За строчкой архивной... (12+)
7.05, 15.15 За дело! (12+)
8.05 М/ф «Маугли. Последняя охота Акелы» (6+)
8.25, 16.10 Культурный обмен (12+)
9.15, 22.00 Т/с «ГЛАВНЫЕ РОЛИ» (12+)
10.50 Вспомнить всё (12+)
11.05 Моя история (12+)
11.30 Гамбургский счёт (12+)
12.00, 13.00, 15.00 Новости
14.05 Д/ф «Приносил им песни ветер... Ижора» (12+)
17.00, 1.45 ОТРажение (12+)
23.35 Д/с «Курская дуга. Максимальный масштаб» (12+)
1.05 Д/ф «Водь. Прошлое и настоящее исчезающего народа» (12+)

ПЕРВЫЙ КАНАЛ

5.00, 9.15 Телеканал Доброе утро
9.00, 3.00 Новости
9.50, 1.30 Модный приговор
10.55 Жить здорово! (16+)
12.00, 15.00 Новости с субтитрами
12.15, 17.00 Время покажет (16+)
15.15, 3.30 Давай поженимся! (16+)
16.00, 2.35, 3.05 Мужское / Женское (16+)
18.00 Вечерние новости с субтитрами
18.25 Премьера. Видели видео?
19.00 На самом деле (16+)
20.00 Пусть говорят (16+)
21.00 Время
21.35 Т/с «ИЩЕЙКА» (12+)
23.35 Т/с ПРЕМЬЕРА. «КРАСНЫЕ БРАСЛЕТЫ» (12+)
0.30 Д/ф «Курская битва. И плавилась броня» (12+)
4.20 Контрольная закупка

РОССИЯ 1

5.00, 9.15 Утро России
9.00, 11.00, 14.00, 17.00, 20.00 Вести
9.55 О самом главном (12+)
11.40, 14.40, 17.40, 20.45 Вести. Местное время
12.00 Судьба человека с Борисом Корчевниковым (12+)
13.00, 19.00 60 минут (12+)
15.00 Т/с «МОСКОВСКАЯ БОРЗАЯ» (12+)
18.00 Андрей Малахов. Прямой эфир (16+)
21.00 Т/с «ИСКУШЕНИЕ» (12+)
23.40 Т/с «КАТЕРИНА. ДРУГАЯ ЖИЗНЬ» (12+)
1.40 Т/с «ВОЛЬФ МЕССИНГ: ВИДЕВШИЙ СКВОЗЬ ВРЕМЯ» (16+)
3.40 Т/с «СЕМНАДЦАТЬ МГНОВЕНИЙ ВЕСНЫ» (12+)

ТВ ЦЕНТР

6.00 Настроение
8.00 Х/ф «ЗОЛОТОЙ ТЕЛЁНОК»
11.30, 14.30, 19.40, 22.00 События
11.50 Т/с «ИНСПЕКТОР ЛИНЛИ» (16+)
13.40, 4.05 Мой герой (12+)
14.50 Город новостей
15.05, 2.15 Т/с «ОТЕЦ БРАУН» (16+)
17.00 Естественный отбор (12+)
17.50 Х/ф «ТРИ ЛАНИ НА АЛМАЗНОЙ ТРОПЕ» (12+)
20.00 Петровка, 38 (16+)
20.20 Право голоса (16+)
22.30 Вся правда (16+)
23.05 Д/ф «Конечная остановка. Как умирали советские актёры» (12+)
0.00 События. 25-й час
0.35 Прощание. Владимир Высоцкий (16+)
1.25 Д/ф «Президент застрелился из «калашникова» (12+)
4.55 Смех с доставкой на дом (12+)

НТВ

5.05, 6.05 Т/с «ПОДОЗРЕВАЮТСЯ ВСЕ» (16+)
6.00, 10.00, 13.00, 16.00, 19.00, 23.00 Сегодня
6.25 Деловое утро НТВ (12+)
8.20 Т/с «ВОЗВРАЩЕНИЕ МУХТАРА» (16+)
10.20 Т/с «ПАСЕЧНИК» (16+)
13.25 Обзор. Чрезвычайное происшествие
14.00, 16.30 Место встречи
17.20 ДНК (16+)
18.15, 19.40 Т/с «МЕНТОВСКИЕ ВОЙНЫ» (16+)
21.00 Т/с «ШЕЛЕСТ. БОЛЬШОЙ ПЕРЕДЕЛ» (16+)
23.15 Т/с «НЕВСКИЙ» (16+)
0.15 Т/с «СВИДЕТЕЛИ» (16+)
2.15 НашПотребНадзор (16+)
3.20 Т/с «МОСКВА. ТРИ ВОКЗАЛА» (16+)

РОССИЯ К

6.30, 17.00 Т/с «МИХАЙЛО ЛОМОНОСОВ»
7.45 Д/с «Пешком...»
8.20 Х/ф «В ПОИСКАХ КАПИТАНА ГРАНТА»
9.30, 20.55 Толстые
10.00, 15.00, 19.30, 23.15 Новости культуры
10.15 Театральный архив
10.45 Т/с «СЛЕДСТВИЕ ВЕДУТ ЗНАТОКИ»
12.10 Д/ф «Наскальные рисунки в долине Твифелфонтейн. Зашифрованное послание из камня»
12.25 Д/ф «Виктор Розов. Пьеса без правил»
13.05 Д/с «Реальная фантастика»
13.20, 23.35 Д/с «Рассекреченная история»
13.50 Искусственный отбор
14.30, 1.00 Д/ф «Асмолов. Психология перемен»
15.10 Письма из провинции
15.35, 19.45 Д/ф «Нерон: в защиту тирана»
16.30, 2.30 Д/с «Жизнь замечательных идей»
18.10 Д/ф «Трезини. Родом из Тичино»
18.50 Больше, чем любовь
20.40 Спокойной ночи, малыши!
21.30 Конкурс молодых музыкантов Евровидение-2018. Финал
0.05 Т/с «МЕДИЧИ. ПОВЕЛИТЕЛИ ФЛОРЕНЦИИ» (18+)
1.30 Хатия Буниатишвили. Концерт в Берлине

ДОМАШНИЙ

6.30, 18.00, 0.00, 5.35 6 кадров (16+)
7.50 По делам несовершеннолетних (16+)
9.55 Давай разведёмся! (16+)
10.55, 4.35 Тест на отцовство (16+)
11.55 Д/с «Преступления страсти» (16+)
12.55, 1.30 Д/с «Понять. Простить» (16+)
14.05 Х/ф «ИДЕАЛЬНАЯ ЖЕНА» (16+)
19.00 Х/ф «СВОЯ ПРАВДА» (16+)
23.05, 0.30, 2.40 Т/с «ГЛУХАРЬ. ВОЗВРАЩЕНИЕ» (16+)
6.00 Джейми у себя дома (16+)

РЕН ТВ

5.00, 4.00 Территория заблуждений с Игорем Прокопенко (16+)
6.00, 9.00, 14.00 Документальный проект (16+)
7.00 С бодрым утром! (16+)
8.30, 12.30, 16.30, 19.30, 23.00 Новости (16+)
12.00, 16.00, 19.00 Информационная программа 112 (16+)
13.00, 23.25 Загадки человечества с Олегом Шишкиным (16+)
17.00 Тайны Чапман (16+)
18.00 Самые шокирующие гипотезы (16+)
20.00 Х/ф «ДЕНЬ Д» (16+)
21.30 Смотреть всем! (16+)
0.30 Т/с «ОПЕРАЦИЯ «ГОРГОНА» (16+)

ТНТ

7.00, 7.30, 8.00, 8.30, 6.00, 6.30 ТНТ. Best (16+)
9.00 Дом-2. Lite (16+)
10.15 Дом-2. Остров любви (16+)
11.30 Т/с «УЛИЦА» (16+)
12.00 Битва экстрасенсов (16+)
13.30, 14.00, 14.30, 15.00, 15.30, 16.00, 16.30, 17.00, 17.30, 18.00, 18.30 Т/с «ИНТЕРНЫ» (16+)
19.00, 19.30 Бородина против Бузовой (16+)
20.00, 20.30 Т/с «ДЕФФЧОНКИ» (16+)
21.00 Студия Союз (16+)
22.00 Т/с «ПОЛИЦЕЙСКИЙ С РУБЛЁВКИ» (16+)
23.30 Дом-2. Город любви (16+)
0.30 Дом-2. После заката (16+)

1.30 Не спать! (16+)
2.30, 3.35 Импровизация (16+)
3.30 ТНТ-Club (16+)
4.00, 5.00 Где логика? (16+)

СТС

6.00 Ералаш (0+)
6.35 М/с «Команда Турбо» (0+)
7.00 М/с «Шоу мистера Пибоди и Шермана» (0+)
7.25 М/с «Три кота» (0+)
7.40 М/с «Том и Джерри» (0+)
8.30 М/с «Драконы и всадники Олуха» (6+)
9.30, 18.30, 0.30 Уральские пельмени (16+)
10.10 М/ф «Шрэк» (6+)
12.05 М/ф «Вверх» (0+)
14.00 Т/с «ВОРОНИНЫ» (16+)
19.15 М/ф «Шрэк навсегда» (12+)
21.00 М/ф «Рапунцель. Запутанная история» (12+)
23.00 Т/с «НОВЫЙ ЧЕЛОВЕК» (16+)
23.30 Шоу Уральских пельменей (16+)
1.00 Х/ф «ПАПИНА ДОЧКА» (0+)
2.30 Т/с «ВЫЖИТЬ ПОСЛЕ» (16+)
3.30 Т/с «ПУШКИН» (16+)
5.00 6 кадров (16+)
5.50 Музыка на СТС (16+)

ТВ-3

6.00 М/ф «Мультфильмы» (0+)
9.30, 10.00, 10.30, 17.35, 18.10 Д/с «Слепая» (12+)
11.00, 11.30, 16.00, 17.00 Д/с «Гадалка» (12+)
12.00, 13.00, 14.00 Не ври мне! (12+)
15.00 Мистические истории. Начало (16+)
16.30 Знаки судьбы (16+)
18.40, 19.30, 20.30, 21.15 Т/с «ПОМНИТЬ ВСЕ» (16+)
22.00, 22.50 Т/с «ВИКИНГИ» (16+)
23.45 Х/ф «ЧЕРНЫЙ ЛЕБЕДЬ» (16+)
1.45, 2.30, 3.30, 4.15, 5.15 Т/с «ЧЕРНЫЙ СПИСОК» (16+)

ЗВЕЗДА

6.00 Сегодня утром
8.00, 9.15, 10.05, 12.45, 13.15, 14.05 Т/с «БРАТСТВО ДЕСАНТА» (16+)
9.00, 13.00, 18.00, 23.00 Новости дня
10.00, 14.00 Военные новости
17.25 Не факт! (6+)
18.40 Д/с «Курская дуга» (12+)
19.35 Открытый эфир (12+)
21.20 Код доступа (12+)
22.10 Легенды кино (6+)
23.15 Между тем с Наталией Метлиной (12+)
23.40 Х/ф «СИЦИЛИАНСКАЯ ЗАЩИТА» (6+)
1.30 Х/ф «ПОДВИГ ОДЕССЫ» (6+)
4.15 Х/ф «БЕЗ ПРАВА НА ПРОВАЛ» (12+)

ПЯТЫЙ КАНАЛ

5.00, 9.00, 13.00, 22.00 Известия
5.25, 6.20, 7.10, 8.05, 13.25, 14.20, 15.10, 16.05, 17.00, 17.55 Т/с «ОПЕРА. ХРОНИКИ УБОЙНОГО ОТДЕЛА» (16+)
9.25, 10.15, 11.15, 12.05 Т/с «ЧЕРНЫЕ ВОЛКИ» (16+)
18.50, 19.40, 20.25, 21.10, 22.30, 23.20 Т/с «СЛЕД» (16+)
0.00 Известия. Итоговый выпуск
0.30, 1.05, 1.45, 2.25, 3.05, 3.40, 4.20 Т/с «ДЕТЕКТИВЫ» (16+)

МАТЧ ТВ

6.30 Д/с «Вся правда про...» (12+)
7.00, 8.55, 11.00, 12.50, 15.00, 17.40, 19.20, 21.55 Новости
7.05, 11.05, 15.05, 19.25, 23.00 Все на Матч!
9.00 Международный турнир по боевому самбо Платформа S-70. Трансляция из Сочи (16+)
10.30, 17.45, 19.00, 22.00 Специальный репортаж (12+)
11.35 Смешанные единоборства. WFCA. А. Емельяненко - Т. Джонсон. Трансляция из Москвы (16+)
13.00 Футбол. Лига чемпионов. Раунд плей-офф (0+)
15.40 Профессиональный бокс. К. Фрэмптон - Л. Джексон. Бой за титул чемпиона мира по версии WBO в полулёгком весе. Т. Фьюри - Ф. Пьянета. Трансляция из Великобритании (16+)
18.15 Реальный спорт. Волейбол
19.55 Футбол. Лига Европы. Раунд плей-офф. Прямая трансляция
23.30 Х/ф «ЯРОСТНЫЙ КУЛАК» (16+)
1.30 Д/ф «Жизнь Брюса Ли» (16+)
2.35 Профессиональный бокс. М. Курбанов - Ч. Манючи. Ш. Рахимов - Р. Кастельянос. Бой за титул IBO в первом лёгком весе. Трансляция из Екатеринбурга (16+)
4.30 Х/ф «ЭЛЕНО» (16+)

САНКТ-ПЕТЕРБУРГ

6.00, 7.00, 9.00, 11.00, 13.00, 15.00, 18.00 Новости
6.10, 14.00, 15.20, 19.05 Д/с «Русские тайны» (16+)
7.05 Д/с «Легенды Крыма» (16+)
7.35, 22.35, 3.55 Вектор успеха (12+)
7.45, 9.05 Хорошее Утро
10.00 Полезная консультация
10.25, 11.15, 13.20 Т/с «СРОЧНО В НОМЕР» (16+)
13.15, 15.15, 22.30, 3.50 Новости спорта
13.30, 18.35 Время Суток (0+)
16.00 Партбюро
17.00 Д/с «Загадки космоса» (12+)
18.15 Бизнес-Петербург
18.20 Малые родины большого Петербурга (6+)
20.00 Т/с «ЛЕТУЧИЙ ОТРЯД» (16+)
22.00, 3.25 Новости. Итоги дня
22.45, 4.05 Культурная эволюция (16+)
23.00 Х/ф «ВОЗМЕЗДИЕ» (16+)
1.20 Х/ф «ГОРЯЧИЙ СНЕГ» (12+)
4.20 Х/ф «ИСТРЕБИТЕЛИ» (0+)

ОТР ОБЩЕСТВЕННОЕ ТЕЛЕВИДЕНИЕ РОССИИ

5.05, 13.15, 21.05 Прав!Да? (12+)
6.00, 12.05, 0.00 Большая страна. Люди (12+)
6.40, 0.40 За строчкой архивной... (12+)
7.05, 15.15 За дело! (12+)
8.05 М/ф «Маугли. Битва» (6+)
8.25, 16.10 Культурный обмен (12+)
9.15, 22.00 Т/с «ГЛАВНЫЕ РОЛИ» (12+)
10.40 Д/ф «Прохоровское сражение. 75 лет» (12+)
11.05 Моя история (12+)
11.30 Гамбургский счёт (12+)
12.00, 13.00, 15.00 Новости
14.10 Д/ф «Водь. Прошлое и настоящее исчезающего народа» (12+)
14.45 Специальный репортаж (12+)
17.00, 1.45 ОТРажение (12+)
23.35, 23.45 Д/с «Курская дуга. Максимальный масштаб» (12+)
1.05 Д/ф «Водь: «Нас мало, но мы есть!» (12+)

ПЯТНИЦА, 24 августа

ПЕРВЫЙ КАНАЛ

5.00, 9.15 Телеканал Доброе утро
9.00 Новости
9.50, 3.50 Модный приговор
10.55 Жить здорово! (16+)
12.00, 15.00 Новости с субтитрами
12.15, 17.00 Время покажет (16+)
15.15 Давай поженимся! (16+)
16.00, 4.50 Мужское / Женское (16+)
18.00 Вечерние новости с субтитрами
18.25 Премьера. Видели видео?
19.00 Человек и закон с Алексеем Пимановым (16+)
20.00 Поле чудес (16+)
21.00 Время
21.30 Премьера. Международный музыкальный фестиваль Жара. Творческий вечер Валерия Меладзе (12+)
23.55 Х/ф «ДЬЯВОЛ НОСИТ PRADA» (16+)
1.55 Х/ф «БЕННИ И ДЖУН» (16+)

РОССИЯ 1

5.00, 9.15 Утро России
9.00, 11.00, 14.00, 17.00, 20.00 Вести
9.55 О самом главном (12+)
11.40, 14.40, 17.40, 20.45 Вести. Местное время
12.00 Судьба человека с Борисом Корчевниковым (12+)
13.00, 19.00 60 минут (12+)
15.00 Т/с «МОСКОВСКАЯ БОРЗАЯ» (12+)
18.00 Андрей Малахов. Прямой эфир (16+)
21.00 Аншлаг и Компания (16+)
23.55 Сто причин для смеха. Семён Альтов
0.25 Х/ф «БЕСПРИДАННИЦА» (12+)
2.10 Д/ф «Ким Филби. Моя Прохоровка» (12+)
3.10 Х/ф «ПРИВЕТ С ФРОНТА»

ТВ ЦЕНТР

6.00 Настроение
8.05 Д/ф «Тамара Сёмина. Всегда наоборот» (12+)
8.55, 11.50 Х/ф «РАНЕНОЕ СЕРДЦЕ» (12+)
11.30, 14.30, 19.40 События
12.55 Жена. История любви (16+)
14.50 Город новостей
15.05 Х/ф «ПАРИЖАНКА» (12+)
17.00 Естественный отбор (12+)
17.50 Х/ф «ТРАКТИР НА ПЯТНИЦКОЙ»
20.10 Красный проект (16+)
21.30 Д/с «Дикие деньги» (16+)
22.25 Д/ф «Удар властью. Трое самоубийц» (16+)
23.10 Д/ф «90-е. Кровавый Тольятти» (16+)
0.00 Прощание. Сталин и Прокофьев (12+)
0.50 Петровка, 38 (16+)
1.05 Х/ф «ФАНТОМАС ПРОТИВ СКОТЛАНД-ЯРДА» (12+)
3.05 Х/ф «КОРОЛЕВА ПРИ ИСПОЛНЕНИИ» (12+)
4.55 Линия защиты (16+)
5.30 Д/ф «Борис Андреев. Богатырь союзного значения» (12+)

НТВ

5.05, 6.05 Т/с «ПОДОЗРЕВАЮТСЯ ВСЕ» (16+)
6.00, 10.00, 13.00, 16.00, 19.00 Сегодня
6.25 Деловое утро НТВ (12+)
8.20 Т/с «ВОЗВРАЩЕНИЕ МУХТАРА» (16+)
10.20 Т/с «ПАСЕЧНИК» (16+)
13.25 Обзор. Чрезвычайное происшествие
14.00, 16.30 Место встречи
17.20 ДНК (16+)
18.15 ЧП. Расследование (16+)
19.40 Т/с «МОРСКИЕ ДЬЯВОЛЫ» (16+)
23.40 Захар Прилепин. Уроки русского (12+)
0.05 Х/ф «ОРУЖИЕ» (16+)
1.55 Мы и наука. Наука и мы (12+)
2.55 Т/с «МОСКВА. ТРИ ВОКЗАЛА» (16+)

РОССИЯ К

6.30 Т/с «МИХАЙЛО ЛОМОНОСОВ»
7.45 Д/с «Пешком...»
8.20 Х/ф «В ПОИСКАХ КАПИТАНА ГРАНТА»
9.30 Толстые
10.00, 15.00, 19.30, 23.10 Новости культуры
10.15 Театральный архив
10.45 Х/ф «ЛИЦО НА МИШЕНИ»
13.05 Д/с «Реальная фантастика»
13.20 Д/с «Рассекреченная история»
13.50 Искусственный отбор
14.30 Д/ф «Асмолов. Психология перемен»
15.10 Письма из провинции
15.35, 19.45 Д/ф «Нерон: в защиту тирана»
16.30 Д/с «Жизнь замечательных идей»
16.55 Х/ф «ПЕРВАЯ ПЕРЧАТКА»
18.15 Билет в Большой
19.00 Смехоностальгия
20.40 Х/ф «МЕСТЬ РОЗОВОЙ ПАНТЕРЫ»
22.15 Линия жизни
23.30 Кинескоп с Петром Шепотинником
0.10 Хуан Диего Флорес и друзья
1.55 Д/с «Жизнь в воздухе»
2.45 М/ф «Румпельштильцхен»

ДОМАШНИЙ

6.30, 18.00, 23.45 6 кадров (16+)
7.40 По делам несовершеннолетних (16+)
9.45 Давай разведёмся! (16+)
10.45 Тест на отцовство (16+)
11.45 Д/с «Преступления страсти» (16+)
12.45, 2.40 Д/с «Понять. Простить» (16+)
13.55 Х/ф «СВОЯ ПРАВДА» (16+)
19.00 Х/ф «КОГДА ЗАЦВЕТЁТ БАГУЛЬНИК» (16+)
22.45, 0.30, 3.50 Т/с «ГЛУХАРЬ. ВОЗВРАЩЕНИЕ» (16+)
6.00 Джейми у себя дома (16+)

РЕН ТВ

5.00, 4.30 Территория заблуждений с Игорем Прокопенко (16+)
6.00, 9.00, 14.00 Документальный проект (16+)
7.00 С бодрым утром! (16+)
8.30, 12.30, 16.30, 19.30 Новости (16+)
12.00, 16.00, 19.00 Информационная программа 112 (16+)
13.00 Загадки человечества с Олегом Шишкиным (16+)
17.00 Тайны Чапман (16+)
18.00 Самые шокирующие гипотезы (16+)
20.00, 21.00 Документальный спецпроект (16+)
23.00 Х/ф «МЕДАЛЬОН» (16+)
0.30 Х/ф «КРЕПИСЬ!» (18+)
2.30 Х/ф «ДОННИ ДАРКО» (16+)

ТНТ

7.00, 7.30, 8.00, 8.30, 6.00, 6.30 ТНТ. Best (16+)
9.00 Дом-2. Lite (16+)
10.15 Дом-2. Остров любви (16+)
11.30 Т/с «УЛИЦА» (16+)
12.00 Битва экстрасенсов (16+)
13.30, 14.00, 14.30, 15.00, 15.30, 16.00, 16.30, 17.00, 17.30, 18.00, 18.30 Т/с «ИНТЕРНЫ» (16+)
19.00, 19.30 Бородина против Бузовой (16+)
20.00 Comedy Woman (16+)
21.00 Комеди Клаб. Дайджест (16+)

22.00 Открытый микрофон (16+)
23.00 Дом-2. Город любви (16+)
0.00 Дом-2. После заката (16+)
1.00 Такое кино! (16+)
1.35 Х/ф «ЭКСКАЛИБУР» (16+)
4.20 Импровизация (16+)
5.00 Где логика? (16+)

СТС

6.00 Ералаш (0+)
6.35 М/с «Команда Турбо» (0+)
7.00 М/с «Шоу мистера Пибоди и Шермана» (0+)
7.25 М/с «Три кота» (0+)
7.40 М/с «Том и Джерри» (0+)
8.30 М/с «Драконы и всадники Олуха» (6+)
9.30 Шоу Уральских пельменей (16+)
10.25 М/ф «Шрэк-2» (0+)
12.10 М/ф «Шрэк Третий» (12+)
14.00 Т/с «ВОРОНИНЫ» (16+)
14.30 М/ф «Шрэк навсегда» (12+)
16.10 М/ф «Рапунцель. Запутанная история» (12+)
18.15 Уральские пельмени (16+)
19.00 Х/ф «БОГАТЕНЬКИЙ РИЧИ» (12+)
21.00 Х/ф «NEED FOR SPEED. ЖАЖДА СКОРОСТИ» (12+)
23.35 Х/ф ВПЕРВЫЕ НА СТС! «ТРИ ДНЯ НА УБИЙСТВО» (12+)
1.50 Х/ф «ЗАВТРАК У ПАПЫ» (12+)
3.40 Х/ф «КРАСНАЯ ПЛАНЕТА» (16+)
5.45 Музыка на СТС (16+)

ТВ-3

6.00, 5.45 М/ф «Мультфильмы» (0+)
9.30, 10.00, 10.30, 17.30, 18.00 Д/с «Слепая» (12+)
11.00, 11.30, 16.00, 17.00 Д/с «Гадалка» (12+)
12.00, 13.00, 14.00 Не ври мне! (12+)
15.00 Мистические истории. Начало (16+)
16.30 Знаки судьбы (16+)
18.30 Дневник экстрасенса с Татьяной Лариной (16+)
19.30 Всё, кроме обычного (16+)
21.00 Х/ф «СМЕРТЕЛЬНАЯ ГОНКА» (16+)
23.00 Х/ф «КУЛЛ-ЗАВОЕВАТЕЛЬ» (12+)
1.00 Х/ф «ВЕЛИКИЙ ГЭТСБИ» (16+)
3.45, 4.45 Д/с «Тайные знаки» (12+)

ЗВЕЗДА

5.45, 9.15, 10.05, 12.00, 13.15, 14.05, 18.40 Т/с «ПОД ПРИКРЫТИЕМ» (16+)
9.00, 13.00, 18.00, 23.00 Новости дня
10.00, 14.00 Военные новости
20.50, 23.15 Т/с «БЛОКАДА» (12+)
4.05 Х/ф «СТРОГАЯ МУЖСКАЯ ЖИЗНЬ» (12+)

ПЯТЫЙ КАНАЛ

5.00, 9.00, 13.00 Известия
5.25, 6.20, 7.10, 8.05, 13.25, 14.20, 15.10, 16.05, 16.55, 17.55 Т/с «ОПЕРА. ХРОНИКИ УБОЙНОГО ОТДЕЛА» (16+)
9.25, 10.20, 11.10, 12.05 Т/с «ЧЕРНЫЕ ВОЛКИ» (16+)
18.50, 19.35, 20.15, 21.05, 21.50, 22.40, 23.25, 0.10 Т/с «СЛЕД» (16+)
1.00, 1.40, 2.15, 2.45, 3.25, 4.05, 4.45 Т/с «ДЕТЕКТИВЫ» (16+)

МАТЧ ТВ

6.30 Д/с «Вся правда про...» (12+)
7.00, 8.55, 11.00, 13.30, 15.35, 16.20, 18.20 Новости
7.05, 11.05, 16.25, 23.25 Все на Матч!
9.00 Х/ф «ЯРОСТНЫЙ КУЛАК» (16+)
11.55 Формула-1. Гран-при Бельгии. Свободная практика. Прямая трансляция
13.35 Футбол. Лига Европы. Раунд плей-офф (0+)
15.40, 16.00 Специальный репортаж (12+)
17.10 Пляжный футбол. Россия - Испания. Евролига. Прямая трансляция из Германии
18.25 Все на футбол! (12+)
19.25 Футбол. Арсенал (Тула) - Ростов. Российская Премьер-лига. Прямая трансляция
21.25 Футбол. Бавария - Хоффенхайм. Чемпионат Германии. Прямая трансляция
0.00 Летний биатлон. Чемпионат мира. Смешанная эстафета. Трансляция из Чехии (0+)
1.45 Профессиональный бокс. К. Фрэмптон - Л. Джексон. Бой за титул чемпиона мира по версии WBO в полулёгком весе. Т. Фьюри - Ф. Пьянета. Трансляция из Великобритании (16+)
3.45 Д/ф «Мохаммед Али: боевой дух» (16+)
4.45 Д/ф «2006 FIFA. Чемпионат мира по футболу. Большой финал» (16+)

САНКТ-ПЕТЕРБУРГ

6.00, 7.00, 9.00, 11.00, 13.00, 15.00, 18.00 Новости
6.10 Д/с «Русские тайны» (16+)
7.05 Д/с «Легенды Крыма» (16+)
7.35 Вектор успеха (12+)
7.45, 9.05 Хорошее Утро
10.00 Полезная консультация
10.25, 11.15, 13.20 Т/с «СРОЧНО В НОМЕР» (16+)
13.15, 15.15 Новости спорта
13.30, 15.20 Х/ф «ЗИМА В РАЮ» (16+)
17.10, 18.20 Х/ф «ПО НЕБУ БОСИКОМ» (12+)
18.15 Бизнес-Петербург
19.25 Х/ф «НАСЛЕДНИКИ» (16+)
21.30 Зона Особого Внимания (16+)
22.00 Пульс города (6+)
23.00 М/ф «Корюшки. News» (12+)
23.05, 2.25 Культурная эволюция (16+)
23.15, 2.00 Окно в кино (16+)
23.50 Х/ф «СЛЕЖКА» (16+)
2.40 Х/ф «МГНОВЕНИЕ ЛЮБВИ» (16+)
5.05 Д/с «Загадки космоса» (12+)

ОТР ОБЩЕСТВЕННОЕ ТЕЛЕВИДЕНИЕ РОССИИ

5.05, 13.15 Прав!Да? (12+)
6.00, 12.05, 23.50 Большая страна. Открытие (12+)
6.40 За строчкой архивной... (12+)
7.05, 15.15, 21.05 За дело! (12+)
8.05 М/ф «Маугли. Возвращение к людям» (6+)
8.25, 16.10 Культурный обмен (12+)
9.15, 22.00 Т/с «СТРАХОВЩИКИ» (12+)
10.50 Моя история (12+)
11.30 Гамбургский счёт (12+)
12.00, 13.00, 15.00 Новости
14.10 Д/ф «Водь: «Нас мало, но мы есть!» (12+)
14.45 Специальный репортаж (12+)
17.00, 1.50 ОТРажение (12+)
23.35 Д/с «Курская дуга. Максимальный масштаб» (12+)
0.30 Х/ф «ЛИЧНОЕ ДЕЛО СУДЬИ ИВАНОВОЙ» (12+)

СУББОТА, 25 августа

ПЕРВЫЙ КАНАЛ

6.00 Новости
6.10 Ералаш
6.40 М/с «Смешарики. Новые приключения»
6.55 Т/с «МАМА ЛЮБА» (12+)
9.00 Играй, гармонь любимая!
9.45 Слово пастыря
10.00, 12.00 Новости с субтитрами
10.15 Д/ф Премьера. «Николай Еременко. На разрыв сердца» (12+)
11.10 Д/ф «Теория заговора» (16+)
12.15 Идеальный ремонт
13.25 Х/ф «ПРИХОДИТЕ ЗАВТРА...»
15.20 Д/ф «Трагедия Фроси Бурлаковой» (12+)
16.30 Кто хочет стать миллионером? с Дмитрием Дибровым
18.00 Вечерние новости с субтитрами
18.15 Видели видео?
19.50, 21.20 Сегодня вечером (16+)
21.00 Время
23.00 КВН. Премьер-лига (16+)
0.40 Х/ф «РАЗВОД» (12+)
2.45 Модный приговор
3.50 Мужское / Женское (16+)
4.40 Контрольная закупка

РОССИЯ 1

5.15 Т/с «ЛОРД. ПЁС-ПОЛИЦЕЙСКИЙ» (12+)
7.10 Живые истории
8.00 Россия. Местное время (12+)
9.00 По секрету всему свету
9.20 Сто к одному
10.10 Пятеро на одного
11.00, 20.00 Вести
11.20 Вести. Местное время
11.40 Юмор! Юмор! Юмор!!! (16+)
14.00 Х/ф «ПОДСАДНАЯ УТКА» (12+)
18.00 Привет, Андрей! (12+)
20.50 Х/ф «ВЕРИТЬ И ЖДАТЬ» (12+)
1.20 Х/ф «СТЕРВА» (12+)
3.15 Т/с «ЛИЧНОЕ ДЕЛО» (16+)

ТВ ЦЕНТР

6.15 Марш-бросок (12+)
6.50 АБВГДейка
7.20 Д/ф «Конечная остановка. Как умирали советские актёры» (12+)
8.10 Православная энциклопедия (6+)
8.40 Выходные на колёсах (12+)
9.15 Х/ф «ПОСЛЕ ДОЖДИЧКА В ЧЕТВЕРГ...»
10.35, 11.45 Х/ф «ГОЛУБАЯ СТРЕЛА»
11.30, 14.30, 22.00 События
12.45 Х/ф «ПЕРЕХВАТ» (12+)
14.45 Х/ф «ИЗ СИБИРИ С ЛЮБОВЬЮ» (12+)
18.15 Х/ф «ДОМОХОЗЯИН» (12+)
22.20 Красный проект (16+)
23.45 Право голоса (16+)
3.00 Польша. Самосуд над историей. Спецрепортаж (16+)
3.30 Д/с «Дикие деньги» (16+)
4.20 Д/ф «90-е. Выпить и закусить» (16+)
5.10 Д/ф «Удар властью. Трое самоубийц» (16+)

НТВ

4.55 ЧП. Расследование (16+)
5.35 Ты супер! (6+)
8.00, 10.00, 16.00 Сегодня
8.20 Их нравы (0+)
8.40 Готовим с Алексеем Зиминым (0+)
9.10 Кто в доме хозяин? (12+)
10.20 Главная дорога (16+)
11.05 Еда живая и мёртвая (12+)
12.00 Квартирный вопрос (0+)
13.05 НашПотребНадзор (16+)
14.10 Поедем, поедим! (0+)
15.05 Своя игра (0+)
16.20 Однажды... (16+)
17.00, 21.00 Т/с «ПЁС» (16+)
19.00 Центральное телевидение с Вадимом Такменевым
0.00 Х/ф «ДВОЕ» (16+)
2.00 Квартирник НТВ у Маргулиса (16+)
2.55 Т/с «МОСКВА. ТРИ ВОКЗАЛА» (16+)

РОССИЯ К

6.30 Библейский сюжет
7.05 Х/ф «СТАКАН ВОДЫ»
9.15 М/ф «Бюро находок»
9.55 Обыкновенный концерт с Эдуардом Эфировым
10.25 Х/ф «МЕСТЬ РОЗОВОЙ ПАНТЕРЫ»
12.00 Д/ф «Манеж. Московский феникс»
12.40, 2.05 Д/с «Жизнь в воздухе»
13.30 Д/ф «Передвижники. Василий Перов»
14.00 Х/ф «ЧИСТО АНГЛИЙСКОЕ УБИЙСТВО»
16.40 По следам тайны
17.25 Д/ф «Кин-дза-дза! Проверка планетами»
18.05 Х/ф «КИН-ДЗА-ДЗА!»
20.15 Д/с «Любовь в искусстве»
21.00 Х/ф «БОСОНОГАЯ ГРАФИНЯ»
23.10 Пласидо Доминго. Концерт в Лорелее
0.45 Х/ф «ПЕРВАЯ ПЕРЧАТКА»

ДОМАШНИЙ

6.30, 5.30 Джейми у себя дома (16+)
7.30, 18.00, 23.55 6 кадров (16+)
7.55 Х/ф «КАРНАВАЛ» (16+)
10.55 Х/ф «НАДЕЖДА КАК СВИДЕТЕЛЬСТВО ЖИЗНИ» (16+)
14.25 Х/ф «ПРОВИНЦИАЛКА» (16+)
19.00 Т/с «ВЕЛИКОЛЕПНЫЙ ВЕК» (16+)
22.55 Д/с «Москвички» (16+)
0.30 Т/с «Я ТЕБЯ ЛЮБЛЮ» (16+)

РЕН ТВ

5.00, 16.30, 3.00 Территория заблуждений с Игорем Прокопенко (16+)
8.15 Х/ф «МЕДАЛЬОН» (16+)
10.00 Минтранс (16+)
11.00 Самая полезная программа (16+)
12.00 Военная тайна с Игорем Прокопенко (16+)
18.30 Засекреченные списки (16+)
20.20 Х/ф «ПАДЕНИЕ ЛОНДОНА» (16+)
22.10 Х/ф «СКАЛА» (16+)
0.40 Х/ф «СТЕЛС» (16+)

ТНТ

7.00, 7.30, 8.30, 6.00, 6.30 ТНТ. Best (16+)
8.00, 2.45 ТНТ Music (16+)
9.00 Агенты 003 (16+)
9.30 Дом-2. Lite (16+)
10.30 Дом-2. Остров любви (16+)
11.30, 12.30, 13.35, 14.40, 15.45 Т/с «ПОЛИЦЕЙСКИЙ С РУБЛЁВКИ» (16+)
17.15, 1.05 Х/ф «ЗАТМЕНИЕ» (12+)
19.00 Х/ф «ЗА ГРАНЬЮ РЕАЛЬНОСТИ» (12+)
21.00 Танцы (16+)
23.00 Дом-2. Город любви (16+)
0.00 Дом-2. После заката (16+)
3.20, 4.20 Импровизация (16+)
5.00 Где логика? (16+)

СТС

6.00 Ералаш (0+)
6.20 М/с «Команда Турбо» (0+)
6.45 М/с «Шоу мистера Пибоди и Шермана» (0+)
7.10 М/с «Драконы и всадники Олуха» (6+)
7.35 М/с «Новаторы» (6+)
7.50 М/с «Три кота» (0+)
8.05 М/с «Тролли. Праздник продолжается!» (6+)
8.30, 16.00 Уральские пельмени (16+)
9.30 Премьера! ПроСТО кухня (12+)
10.30 Успеть за 24 часа (16+)
11.30 Х/ф «БОГАТЕНЬКИЙ РИЧИ» (12+)
13.25, 1.45 Х/ф «ПРИВИДЕНИЕ» (16+)
16.40 Х/ф «NEED FOR SPEED. ЖАЖДА СКОРОСТИ» (12+)
19.15 М/ф «Кот в сапогах» (0+)
21.00 Х/ф «КОД ДА ВИНЧИ» (16+)
0.00 Х/ф «МЕХАНИК» (18+)
4.10 Х/ф «ЗАВТРАК У ПАПЫ» (12+)

ТВ-3

6.00 М/ф «Мультфильмы» (0+)
10.00, 11.00, 12.00 Т/с «ГОРЕЦ» (16+)
13.00, 1.00 Х/ф «ВИЙ» (12+)
14.30 Х/ф «КУЛЛ-ЗАВОЕВАТЕЛЬ» (12+)
16.30 Х/ф «ВОЙНА БОГОВ: БЕССМЕРТНЫЕ» (16+)
18.30 Всё, кроме обычного (16+)
20.00 Х/ф «ГОГОЛЬ. НАЧАЛО» (16+)
22.00 Х/ф «ГОГОЛЬ. ВИЙ» (16+)
0.00 Д/ф «Гоголь. Игра в классику» (16+)
2.30 Х/ф «ЧЕРНЫЙ ЛЕБЕДЬ» (16+)
4.30, 5.30 Д/с «Тайные знаки» (12+)

ЗВЕЗДА

6.00 Х/ф «ПОДАРОК ЧЕРНОГО КОЛДУНА»
7.20 Х/ф «ВОЛШЕБНАЯ ЛАМПА АЛАДДИНА»
9.00, 13.00, 18.00, 23.00 Новости дня
9.15 Легенды музыки (6+)
9.40 Последний день (12+)
10.25 Не факт! (6+)
11.25 Д/с «Загадки века с Сергеем Медведевым» (12+)
12.10 Д/с «Улика из прошлого» (16+)
13.15 Д/с «Секретная папка» (12+)
14.00 Десять фотографий (6+)
14.50, 18.25 Т/с «СИВЫЙ МЕРИН» (16+)
18.10 Задело!
19.05 Х/ф «ТРЕМБИТА»
20.55 Х/ф «КУБАНСКИЕ КАЗАКИ»
23.20 Т/с «СОВЕСТЬ» (12+)
4.40 Д/ф «1941. О чем не знал Берлин...» (12+)

ПЯТЫЙ КАНАЛ

5.05, 5.25, 6.00, 6.40, 7.20, 7.55 Т/с «ДЕТЕКТИВЫ» (16+)
8.35 День ангела
9.00, 9.45, 10.35, 11.20, 12.05, 12.55, 13.40, 14.25, 15.10, 15.55, 16.40, 17.25, 18.15, 19.05, 19.45, 20.25, 21.10, 21.55, 22.40, 23.25 Т/с «СЛЕД» (16+)
0.15 Т/с «АКАДЕМИЯ» (16+)

МАТЧ ТВ

6.30 Д/с «Вся правда про...» (12+)
7.00, 15.10, 17.00, 23.25 Все на Матч! (12+)
7.30 Футбол. Лион - Страсбур. Чемпионат Франции (0+)
9.30, 11.25, 12.50, 14.00, 15.05 Новости
9.40 Х/ф «НЕВАЛЯШКА» (12+)
11.30, 18.35, 20.55 Все на футбол! (12+)
12.30, 14.05 Специальный репортаж (12+)
12.55 Формула-1. Гран-при Бельгии. Свободная практика. Прямая трансляция
15.55 Формула-1. Гран-при Бельгии. Квалификация. Прямая трансляция
17.25 Пляжный футбол. Россия - Франция. Евролига. Прямая трансляция из Германии
18.55 Футбол. Ювентус - Лацио. Чемпионат Италии. Прямая трансляция
21.25 Футбол. Наполи - Милан. Чемпионат Италии. Прямая трансляция
0.00 Летний биатлон. Чемпионат мира. Спринт. Трансляция из Чехии (0+)
2.35 Футбол. Вулверхэмптон - Манчестер Сити. Чемпионат Англии (0+)
4.35 UFC Top-10. Нокауты (16+)
5.00 Смешанные единоборства. UFC. Дж. Гейтжи - Дж. Вик. Прямая трансляция из США

САНКТ-ПЕТЕРБУРГ

6.00 Х/ф «ВОЗМЕЗДИЕ» (16+)
8.05 Слово (16+)
8.20 В паломничество по Санкт-Петербургу с... (6+)
8.35 Д/с «Путешествие по провинции» (0+)
9.05 Time Out (6+)
9.30 Зона Особого Внимания (16+)
10.00 Пульс города (6+)
10.55 М/ф «Корюшки. News» (12+)
11.00, 15.00, 18.00 Новости
11.10 Культурная эволюция (16+)
11.25, 20.55 Малые родины большого Петербурга (6+)
11.40 Окно в кино (16+)
12.10 Д/с «Закрытый архив» (16+)
12.40, 15.10, 18.15 Т/с «СРОЧНО В НОМЕР» (16+)
20.00 Итоги недели
21.10 Театральная гостиная с Рудольфом Фурмановым (16+)
23.20 Т/с «ЛЕТУЧИЙ ОТРЯД» (16+)
5.05 Д/с «Загадки космоса» (12+)

ОТР ОБЩЕСТВЕННОЕ ТЕЛЕВИДЕНИЕ РОССИИ

5.05, 10.00, 19.20 Культурный обмен (12+)
5.50, 20.05 Х/ф «СКАЗ ПРО ТО, КАК ЦАРЬ ПЁТР АРАПА ЖЕНИЛ» (12+)
7.30 М/ф «Сказка о золотом петушке» (6+)
8.00 Служу Отчизне (12+)
8.25 Д/ф «Одаривающий золотом» (12+)
9.05 Дом Э (12+)
9.30, 3.05 Д/с «Легенды Крыма» (12+)
10.45, 21.45 Концерт Дениса Майданова в Кремле (12+)
12.50, 15.05 Т/с «ГЛАВНЫЕ РОЛИ» (12+)
15.00, 19.00 Новости
16.00 Большая наука (12+)
16.30 Д/ф «Театр зверей» (12+)
17.20 Т/с «СТРАХОВЩИКИ» (12+)
23.45 Х/ф «КРЕПОСТЬ» (12+)
1.20 Концерт Диалоги любви. Юбилейный вечер Евгения Доги (12+)
3.35 Х/ф «ЛИЧНОЕ ДЕЛО СУДЬИ ИВАНОВОЙ» (12+)

ПЕРВЫЙ КАНАЛ

5.15, 6.10 Т/с «МАМА ЛЮБА» (12+)
6.00 Новости
7.30 М/с «Смешарики. Пин-код»
7.45 Часовой (12+)
8.15 Здоровье (16+)
9.20 Непутевые заметки с Дмитрием Крыловым (12+)
10.00, 12.00 Новости с субтитрами
10.15 Д/ф «Инна Макарова. Судьба человека» (12+)
11.15 Честное слово с Юрием Николаевым
12.15 Д/ф «Николай Рыбников. Парень с Заречной улицы» (12+)
13.20 Х/ф «ВЫСОТА»
15.10 Д/ф «Раймонд Паулс. Миллион алых роз» (12+)
16.10 Юбилейный концерт Раймонда Паулса
18.45, 22.00 Клуб Веселых и Находчивых (16+)
21.00 Воскресное Время
23.10 Х/ф «ПЕРЕВОЗЧИК-2» (16+)
0.45 Х/ф «ПОДАЛЬШЕ ОТ ТЕБЯ» (16+)
3.10 Модный приговор
4.15 Контрольная закупка

РОССИЯ 1

4.55 Т/с «ЛОРД. ПЁС-ПОЛИЦЕЙСКИЙ» (12+)
6.45 Сам себе режиссёр
7.35 Смехопанорама Евгения Петросяна
8.05 Утренняя почта
8.45 Местное время. Вести-Москва. Неделя в городе
9.25 Сто к одному
10.10 Когда все дома с Тимуром Кизяковым
11.00, 20.00 Вести
11.20 Т/с «И ШАРИК ВЕРНЁТСЯ» (16+)
22.00 Воскресный вечер с Владимиром Соловьёвым (12+)
0.30 Д/ф «Мегаполис» (12+)
2.10 Д/ф «Москва на высоте» (12+)
3.10 Т/с «ПЫЛЬНАЯ РАБОТА» (16+)

ТВ ЦЕНТР

6.00 Т/с «ОТЕЦ БРАУН» (16+)
7.50 Фактор жизни (12+)
8.20 Д/ф «Ренат Ибрагимов. Про жизнь и про любовь» (12+)
9.25 Х/ф «ФАНТОМАС ПРОТИВ СКОТЛАНД-ЯРДА» (12+)
11.30, 14.30, 0.30 События
11.45 Х/ф «ТРАКТИР НА ПЯТНИЦКОЙ»
13.35 Смех с доставкой на дом (12+)
14.45 Д/с «Свадьба и развод» (16+)
15.35 Хроники московского быта. Доза для мажора (12+)
16.20 Прощание. Наталья Гундарева (16+)
17.15 Х/ф «КОРОЛЕВА ПРИ ИСПОЛНЕНИИ» (12+)
19.10 Свидание в Юрмале. Фестиваль театра, музыки и кино (12+)
20.50 Т/с «ПРИЗРАК В КРИВОМ ЗЕРКАЛЕ» (12+)
0.45 Петровка, 38 (16+)
0.55 Х/ф «ПОГОНЯ ЗА ТРЕМЯ ЗАЙЦАМИ» (12+)
4.30 Осторожно, мошенники! (16+)
5.00 Д/ф «Евгений Евстигнеев. Мужчины не плачут» (12+)

НТВ

4.55 Ты супер! (6+)
8.00, 10.00, 16.00 Сегодня
8.20 Их нравы (0+)
8.45 Устами младенца (0+)
9.25 Едим дома (0+)
10.20 Первая передача (16+)
11.00 Чудо техники (12+)
11.55 Дачный ответ (0+)
13.00 НашПотребНадзор (16+)
14.00 У нас выигрывают! (12+)
15.05 Своя игра (0+)
16.20 Следствие вели... (16+)
18.00 Новые русские сенсации (16+)
19.00 Итоги недели с Ирадой Зейналовой
20.10 Звезды сошлись (16+)
22.00 Ты не поверишь! (16+)
23.00 Т/с «ШАМАН. НОВАЯ УГРОЗА» (16+)
0.50 Х/ф «ОДНАЖДЫ ДВАДЦАТЬ ЛЕТ СПУСТЯ» (0+)
2.25 Д/с «Таинственная Россия» (16+)
3.15 Т/с «МОСКВА. ТРИ ВОКЗАЛА» (16+)

РОССИЯ К

6.30 Х/ф «ЛИЦО НА МИШЕНИ»
8.55 М/ф «Мультфильмы»
10.05 Обыкновенный концерт с Эдуардом Эфировым
10.35 Х/ф «КИН-ДЗА-ДЗА!»
12.45 Д/ф «Ахен - третий Рим, или Первая попытка объединения Европы»
13.10 Д/с «Жизнь в воздухе»
14.00 Пласидо Доминго. Концерт в Лорелее
15.35 Х/ф «БОСОНОГАЯ ГРАФИНЯ»
17.40, 1.55 Д/ф «Туареги, воины в дюнах»
18.35 Д/с «Пешком...»
19.05 Искатели
19.50 Романтика романса
20.45 Х/ф «СТАКАН ВОДЫ»
22.55 Шедевры мирового музыкального театра
1.10 Д/ф «Сальвадор Дали и Гала Элюар»
2.45 М/ф «Тяп, ляп - маляры!»

ДОМАШНИЙ

6.30, 5.30 Джейми у себя дома (16+)
7.30, 18.00, 0.00, 5.20 6 кадров (16+)
8.30 Х/ф «НЕ МОГУ СКАЗАТЬ «ПРОЩАЙ» (16+)
10.15 Х/ф «СЧАСТЬЕ ПО РЕЦЕПТУ» (16+)
13.45 Х/ф «КОГДА ЗАЦВЕТЁТ БАГУЛЬНИК» (16+)
17.30 Свой дом (16+)
19.00 Т/с «ВЕЛИКОЛЕПНЫЙ ВЕК» (16+)
23.00 Д/с «Москвички» (16+)
0.30 Т/с «Я ТЕБЯ ЛЮБЛЮ» (16+)

РЕН ТВ

5.00 Территория заблуждений с Игорем Прокопенко (16+)
8.10 Т/с «УБОЙНАЯ СИЛА-4» (16+)
14.10 Т/с «УБОЙНАЯ СИЛА-5» (16+)
23.00 Т/с «ВОЕННАЯ РАЗВЕДКА. ПЕРВЫЙ УДАР» (16+)

ТНТ

7.00, 7.30, 8.00, 8.30, 6.00, 6.30 ТНТ. Best (16+)
9.00 Дом-2. Lite (16+)
10.00 Дом-2. Остров любви (16+)
11.00 Перезагрузка (16+)
12.00 Большой завтрак (16+)
12.30 Х/ф «ЗА ГРАНЬЮ РЕАЛЬНОСТИ» (12+)
14.30, 15.00, 15.30, 16.00, 16.30, 17.00, 17.30, 18.00, 18.30, 19.00, 19.30 Т/с «САШАТАНЯ» (16+)
20.00 Замуж за Бузову (16+)
22.00 Stand Up (16+)
23.00 Дом-2. Город любви (16+)
0.00 Дом-2. После заката (16+)
1.00 Такое кино! (16+)
1.35 Х/ф «ОФИСНОЕ ПРОСТРАНСТВО» (16+)
3.25 ТНТ Music (16+)
4.00 Импровизация (16+)
5.00 Где логика? (16+)

СТС

6.00 Ералаш (0+)
6.45 М/с «Том и Джерри» (0+)
7.10, 8.05 М/с «Тролли. Праздник продолжается!» (6+)
7.35 М/с «Новаторы» (6+)
7.50 М/с «Три кота» (0+)
8.30 Уральские пельмени (16+)
9.30 М/ф «Кот в сапогах» (0+)
11.10 Х/ф «ЗВЁЗДНАЯ ПЫЛЬ» (16+)
13.45 Х/ф «КОД ДА ВИНЧИ» (16+)
16.45 Х/ф «АНГЕЛЫ И ДЕМОНЫ» (16+)
19.30 Премьера! Союзники (16+)
21.00 Х/ф «ИНФЕРНО» (16+)
23.30 Х/ф «ТАКОЙ ЖЕ ПРЕДАТЕЛЬ, КАК И МЫ» (18+)
1.30 Х/ф «ПИНОККИО» (6+)
5.05 6 кадров (16+)
5.35 Музыка на СТС (16+)

ТВ-3

6.00 М/ф «Мультфильмы» (0+)
10.00, 11.00, 11.45, 12.30 Т/с «ЭЛЕМЕНТАРНО» (16+)
13.30 Магия чисел (12+)
14.00 Х/ф «СМЕРТЕЛЬНАЯ ГОНКА» (16+)
16.00 Всё, кроме обычного (16+)
17.30 Х/ф «ГОГОЛЬ. НАЧАЛО» (16+)
19.30 Х/ф «ГОГОЛЬ. ВИЙ» (16+)
21.30 Х/ф «ВОЙНА БОГОВ: БЕССМЕРТНЫЕ» (16+)
23.30 Х/ф «ПОСЛЕДНИЙ ЛЕГИОН» (12+)
1.30 Д/ф «Гоголь. Игра в классику» (16+)
2.30 Х/ф «ВЕЛИКИЙ ГЭТСБИ» (16+)
5.15 Д/с «Тайные знаки» (12+)

ЗВЕЗДА

5.35 Т/с «СОВЕСТЬ» (12+)
9.00 Новости недели с Юрием Подкопаевым
9.25 Служу России
9.55 Военная приемка (6+)
10.45 Политический детектив (12+)
11.05 Код доступа (12+)
11.50, 13.15 Т/с «НЕМЕЦ» (16+)
13.00 Новости дня
18.00 Новости. Главное
18.45 Д/с «Из всех орудий»
19.30 Д/с «Линия Сталина» (12+)
22.45 Фетисов (12+)
23.40 Т/с «НА ТЕМНОЙ СТОРОНЕ ЛУНЫ» (16+)
5.15 Д/с «Грани Победы» (12+)

ПЯТЫЙ КАНАЛ

5.00 Т/с «АКАДЕМИЯ» (16+)
9.00, 9.50, 10.30, 11.25, 12.20 Д/с «Моя правда» (12+)
13.05, 14.05, 15.05 Х/ф «КАНИКУЛЫ СТРОГОГО РЕЖИМА» (12+)
16.00, 16.55, 17.50, 18.40 Х/ф «ДВА ПЛЮС ДВА» (12+)
19.35, 20.35, 21.40, 22.40 Т/с «ПОДЕЛИСЬ СЧАСТЬЕМ СВОИМ» (16+)
23.45, 0.40, 1.35, 2.20 Х/ф «ХОЛОСТЯК» (16+)
3.20, 4.10 Т/с «ОПЕРА. ХРОНИКИ УБОЙНОГО ОТДЕЛА» (16+)

МАТЧ ТВ

6.30 Смешанные единоборства. UFC. Дж. Гейтжи - Дж. Вик. Прямая трансляция из США
8.00 Д/с «Вся правда про...» (12+)
8.30, 11.25, 13.40, 18.20 Все на Матч! (12+)
9.10, 11.20, 15.40, 18.15 Новости
9.20 Футбол. Вальядолид - Барселона. Чемпионат Испании (0+)
11.55, 13.55 Художественная гимнастика. Мировой Кубок вызова. Финалы в отдельных видах. Прямая трансляция из Казани
15.50 Формула-1. Гран-при Бельгии. Прямая трансляция
18.55 Футбол. Локомотив (Москва) - Анжи (Махачкала). Российская Премьер-лига. Прямая трансляция
20.55 После футбола с Георгием Черданцевым
22.00 Пляжный футбол. Россия - Германия. Евролига. Трансляция из Германии (0+)
23.10 Футбол. Жирона - Реал (Мадрид). Чемпионат Испании. Прямая трансляция
1.10 Летний биатлон. Чемпионат мира. Гонка преследования. Трансляция из Чехии (0+)
3.00 Специальный репортаж (16+)
4.00 Формула-1. Гран-при Бельгии (0+)

САНКТ-ПЕТЕРБУРГ

6.00 Слово (16+)
6.15 Х/ф «ПО НЕБУ БОСИКОМ» (12+)
8.00 М/с «Пчелография» (6+)
8.15 Телезнайки (6+)
8.30 Х/ф «НАСЛЕДНИКИ» (16+)
10.25 Time Out (6+)
10.45 Итоги недели
11.40 В паломничество по Санкт-Петербургу с ... (6+)
11.55, 15.10, 18.15 Т/с «СРОЧНО В НОМЕР» (16+)
15.00, 18.00 Новости
19.10 Д/с «Путешествие по провинции» (0+)
19.30 Х/ф «НАЗАД В СССР» (16+)
23.10 Х/ф «ПРЕЖДЕВРЕМЕННЫЙ ЧЕЛОВЕК» (16+)
1.10 Х/ф «МАЛАВИТА» (16+)
3.20 Х/ф «СЛЕЖКА» (16+)
5.35 Д/ф «Спецназ: успеть вовремя» (16+)

ОТР ОБЩЕСТВЕННОЕ ТЕЛЕВИДЕНИЕ РОССИИ

5.05, 10.35, 19.20 Моя история (12+)
5.30, 23.00 Х/ф «ФИРМА ПРИКЛЮЧЕНИЙ» (12+)
7.20 М/ф «Чиполлино» (6+)
8.00 От прав к возможностям (12+)
8.15 Живое русское слово (12+)
8.25 Д/ф «Одаривающий золотом» (12+)
9.05 Фигура речи (12+)
9.30, 3.50 Д/ф «Театр зверей» (12+)
10.15 М/ф «Волшебное кольцо» (12+)
11.00, 21.15 Концерт Диалоги любви. Юбилейный вечер Евгения Доги (12+)
12.50, 15.05 Т/с «ГЛАВНЫЕ РОЛИ» (12+)
15.00, 19.00 Новости
16.00 М/ф Мультфильмы (12+)
17.00 Х/ф «КРЕПОСТЬ» (12+)
18.30 Вспомнить всё (12+)
19.50 Х/ф «ЛИЧНОЕ ДЕЛО СУДЬИ ИВАНОВОЙ» (12+)
0.55 Д/ф «Земля легенд и былей. Карелы» (12+)
1.50 Концерт Дениса Майданова в Кремле (12+)
4.35 М/ф «Сказка о золотом петушке» (6+)

Медленная еда против быстрой

Недавно наш город впервые посетил один из самых известных в мире борцов с фастфудом — Карло Петрини. Он писатель, общественный деятель, посол доброй воли ООН, человек года по версии журнала Time и основатель масштабного движения «Слоу фуд».

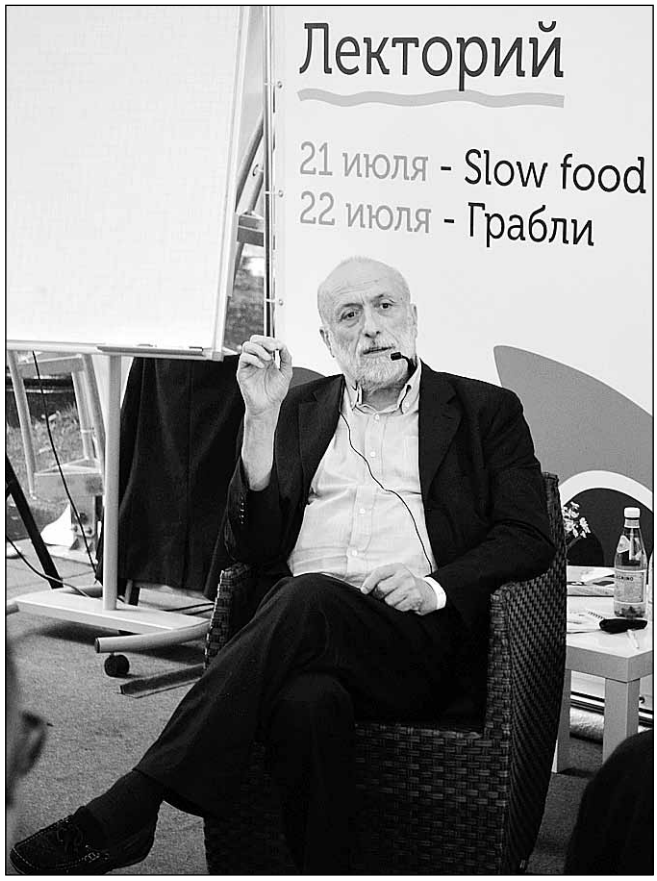

«Слоу фуд» (англ. Slow «медленный» и Food «пища») — движение, противостоящее системе быстрого питания, возникшее в Италии и затем распространившееся на многие другие страны. В основе слоу фуда лежит борьба за сохранение биоразнообразия, а также создание заведений общественного питания, не похожих на фаст фуд — обеспечивающих более здоровое питание, а также сохраняющих традиции национальной и региональной кухни, поддерживающих культуру традиционного застолья. С каждым годом всё больше сторонников и участников этого движения становится и в нашей стране, в том числе и в Санкт-Петербурге.

Карло Петрини начал борьбу с фаст фудом в далеком 1986 году, и с тех пор никогда не считал, что это борьба с ветряными мельницами. Ему удалось донести свои идеи до людей в самых разных странах мира.

Он был молодым ресторанным критиком, который писал об итальянских ресторанах и национальной кухне, когда в самом центре Рима власти разрешили построить огромный фаст фуд с гигантской буквой «М». Это подняло волну протестов. В первую очередь, свое недовольство выразили местные фермеры, один из которых с плакатом «Где растет гамбургер, там сыр Рокфор умирает» собирался выехать на тракторе на место стройки и заблокировать ее.

Но Петрини предложил другой вариант. В день открытия фаст фуда он организовал на площади традиционный итальянский обед. Люди сидели и ели любимую пасту. Акция оказалась удачной. Решение об открытии «Макдональдса» не отменили, но буква «М» стала в несколько раз меньше, чем планировалось по проекту.

Эта история и случившиеся в тот же год несчастье, приведшее к гибели сорока человек — все они отравились некачественным вином — привело Карло Петрини к мысли создать организацию, которая помогала бы сохранять и отстаивать национальные кулинарные традиции. Так и возникло движение «Слоу фуд».

Первое собрание движения состоялось в 1989 году, а сегодня «Слоу фуд» является глобальной общественной организацией, в которой участвуют миллионы людей по всей планете. Членами ассоциации являются люди, живущие в 160 странах мира, национальные представительства работают в Италии, Германии, Швейцарии, США, Японии, Великобритании и Нидерландах. И это уже не гастрономическое движение, а гораздо больше.

Движение выпускает книги и журналы, в которых рассказывается о качественной еде, о фермерах и небольших производствах, о культуре питания. Многие из этих книг разошлись по миру миллионными тиражами, люди стали задумываться о том, как они питаются.

Активисты движения налаживают связи между фермерами, предприятиями общепита, магазинами, помогают таким образом сохранить традиционную культуру производства качественных продуктов. Движение организует ярмарки, которые помогают людям познакомиться с местными производителями.

В 2004 году был открыт первый в мире Университет гастрономических наук. Учиться в этот университет приезжают люди из самых разных стран, в том числе и из России.

Деятельность «Слоу фуд» направлена на защиту традиционных и качественных продуктов питания, охрану биоразнообразия домашних и дикорастущих культур. И что охранять, что беречь — действительно есть.

Как рассказал Карло Петрини в Петербурге, мир уже потерял более 70% биоразнообразия, пропали сотни тысяч растений, тысячи

— битва за будущее планеты

видов животных исчезли с лица Земли. «Мы не хотим оставить следующим поколениям еще более бедный мир, чем он сегодня», — сказал Карло.

Чтобы будущие поколения ответственно относились к сохранению биоразнообразия и понимали, как это важно, используются самые разные инструменты. Организуются грандиозные ярмарки, на которых местные производители представляют свою продукцию, и люди могут увидеть, сколько вкусной и здоровой еды существует только в их регионе. Организуются рынки, на которых фермеры могут торговать сезонными продуктами.

Еще одним из проектов «Слоу фуд», который реализуется в разных странах, являются пришкольные огороды.

Зачем это нужно? Ну хотя бы для того, чтобы насмотревшись рекламы, дети не думали, что кетчуп растет на деревьях, а картофель узнавали только в виде кусочков картошки фри.

Если сегодня школьникам младших классов в нашей стране показать обычные овощи, то не факт, что они опознают каждый из них. А в некоторых странах «развитого мира» такие эксперименты приводили взрослых в ужас — дети не могли узнать ни картошку, ни кабачок, ни перец. Они привыкли видеть всё уже в банках — в виде соусов, консервов и т. п.

В школьных садах, работающих под эгидой «Слоу фуд», ученики сами выращивают овощи и фрукты. Сейчас это движение расширяется. Ребята посещают фермерские хозяйства, изучают их работу. Они с детства получают представление о качестве продуктов, об их роли в жизни и влиянии на здоровье человека.

Карло Петрини рассказал, что посетил в нашем городе Всероссийский институт растениеводства (ВИР) и увидел знаменитую коллекцию семян растений. Он был потрясен тем, какой огромный вклад в сохранение биоразнообразия внес Николай Вавилов. Эта коллекция, собранная в 20-е — 40-е годы прошлого столетия под руководством Вавилова, является сегодня крупнейшей в мире.

Напомню, что эту коллекцию сохранили в блокадном Ленинграде. 28 сотрудников института, охранявших десятки тонн семян, умерли от голода, но ни одного зернышка из уникального собрания никто не взял.

> *«Мы уже потеряли более 70% биоразнообразия, пропали сотни тысяч растений, тысячи видов животных исчезли с лица земли»*
>
> **Карло ПЕТРИНИ**

Карло Петрини убежден, что Николай Вавилов опередил время и первым провел очень масштабный сбор биоматериала по всему миру. И сегодня в коллекции есть образцы, которых уже многие годы нет в тех странах, из которых их когда-то привезли.

Поэтому основатель движения планирует наладить сотрудничество со знаменитым институтом, тем более, что сегодня «Слоу фуд» с целью сохранения драгоценного продовольственного наследия ведет активную борьбу с тенденцией вытеснения традиционных зерновых культур, овощей, фруктов, пород животных, продуктов.

Битва за разнообразие — это борьба за жизнь на планете — считают сторонники движения. И «Слоу фуд» защищает биоразнообразие, чтобы остановить разграбление природы, чтобы позволить местным сообществам жить в гармонии со своей культурой, сохраняя богатство планеты для будущих поколений. А примитивный фаст фуд — одинаковый во всех странах, где он присутствует, обедняет жизнь человека.

В разных частях планеты в магазинах одни и те же банки с консервами, напитками, какао-порошками и т. п. Глобальные корпорации занимают очень много полок, а ассортимент предлагаемой продукции становится всё меньше.

То, что происходит нечто ненормальное, видно уже невооруженным глазом. «Из-за плохой пищи люди всё чаще болеют, мы едим бесконечную “химию” и от этого не становимся здоровее, — говорит Карло Петрини. — В Италии 1 миллион человек страдает непереносимостью глютена. А в моем детстве этого не было вообще. И если вы спросите у своих бабушек, была ли такая проблема лет 60 назад, вряд ли они вообще поймут, о чем вы спрашиваете. Полуфабрикаты и фаст фуд вытесняют традиционную культуру потребления пищи во многих странах. В мире растет число больных диабетом, людей, страдающих тяжелой формой ожирения».

В одних частях планеты еды слишком мало, в других — слишком много. Кто-то постоянно переедает, а кто-то хронически недоедает. «И это при том, что на планете живет 7 миллиардов человек, а еды производится на 12 миллиардов. То есть, около 40% еды выбрасывается», — говорит Карло Петрини.

Прошлые поколения жителей планеты точно бы решили, что мир сошел с ума, если бы узнали, что в одних странах люди голодают, а в других всё больше денег тратят не на то, чтобы прокормить себя, а чтобы похудеть. «Мы едим, едим, едим, потом бегаем, затем снова едим, едим, едим, а потом идем к врачу и просим средства для похудения — разве это не сумасшествие?» — обращается к нам основатель движения «Слоу фуд».

Александра МИХАЙЛОВА

Фестиваль короткометражных спектаклей

0+

Международный особняк искусств «Кулуары» организует летний фестиваль короткометражных спектаклей «Почерк». Каждое представление будет длится от 15 до 25 минут. В фестивале примут участие 17 профессиональных и любительских коллективов из Москвы, Санкт-Петербурга и Минска.

В этом году общей темой для спектаклей предлагается гуманистический образ современника — «Какой Человек?» — попытка соединить идеалы ренессанса о совершенном человеке с современным отображением повседневной действительности. Есть ли пути изменения? Кто он, современный человек? Каким он должен быть или, наоборот, не должен?

Зрителей ждут спектакли в жанрах драмы, уличного и иммерсивного театра, док-театра, плейбек-театра, пластического и кукольного театра.

Время проведения с 13 до 21 часов. Место проведения: Биржевая линия, д. 10. При предварительной регистрации вход свободный. Форма регистрации: moi-kuluary.timepad.ru/event/745795.

День флага Петербург встретит стихами

0+

В 22.00 21 августа в канун Дня государственного флага Российской Федерации в Петропавловской крепости, на сцене перед Нарышкиным бастионом в сопровождении симфонического оркестра под управлением Тимура Горковенко прозвучат современные стихи в исполнении заслуженной артистки России Галины Бокашевской, поэтов Петербурга и России.

Специальным гостем праздника станет известный российский поэт Константин Фролов-Крымский. В преддверии концерта зрители смогут увидеть видеоинсталляцию «История Петербурга в стихах» с участием Андрея Мерзликина, Татьяны Булановой и других известных деятелей культуры и искусства.

Ровно в полночь состоится торжественная церемония поднятия Государственного флага Российской Федерации, в которой примут участие российские поэты. Далее жителей и гостей города ждет незабываемый лазерный спектакль «Служу тебе, Отечество мое!» Перед зрителями оживут глубокие тексты про любовь, войну, дружбу, жизнь и смерть.

Произведения современных авторов из Санкт-Петербурга, Москвы, Кургана, Крыма, Белоруссии, Украины, Чехословакии легли в основу лазерной постановки, над созданием которой потрудились художник-постановщик Мариинского театра, лауреат премии правительства Санкт-Петербурга 2017 года в области культуры и искусства Юлия Гольцова, студия видеопроизводства «Корень» и лучшие специалисты лазерных технологий — петербургская кампания «Лазермастер».

Мероприятие организовано фондом «Поэзия улиц» при поддержке Комитета по печати и взаимодействию со СМИ.

Место проведения: Петропавловская крепость. Вход свободный.

Большая неделя яхт пришла в Петербург

0+

В нашем городе до 19 августа проходит «Балтийская яхтенная неделя» — одно из крупнейших событий в сфере парусного спорта в России. В этом году неделя приурочена к 300-летию основания первого в мире яхт-клуба «Невский флот», который был создан Петром Великим в 1718 году в городе на Неве.

Мероприятие проводится в рамках Санкт-Петербургской Морской Ассамблеи во исполнение поручения губернатора Санкт-Петербурга Г.С. Полтавченко. Организаторы: Комитет по развитию туризма Санкт-Петербурга и Санкт-Петербургский парусный союз.

В программе: парусные регаты с участием спортсменов мирового уровня, показательные выступления и мастер-классы, выставки, дни открытых дверей в яхт-клубах и музеях, деловая конференция и презентации.

У вас будет уникальная возможность 17—19 августа подняться на борт больших яхт, познакомиться с их устройством и экипажем: в формате открытого трапа в акватории Невы на Заячьем острове будут пришвартованы два парусника: «Надежда» длиной 36 метров и «Леди Л» длиной 23 метра.

На яхты можно будет попасть:
— 17 августа: 11.00—20.00;
— 18 августа: 10.00—21.00;
— 19 августа: 10.00—20.00.

Кроме того, будут организованы бесплатные катания на яхтах, мастер-классы по виндсерфингу, показательные выступления.

В субботу в 19.00 начнется шоу ведущих российских кайтсерфингистов и виндсерфингистов, победителей чемпионатов мира и Европы. А в 19.40 пройдет парусная регата в классе яхт Platu25; регата на капитанских гичках.

В субботу, 19 августа, на акватории между Дворцовым, Биржевым и Троицким мостами состоится музыкальное водно-световое шоу «Балет парусов», которое в 22.00 завершится праздничным фейерверком.

Вход свободный.

Гороскоп с 20 по 26 августа

ОВЕН
Вполне вероятно, что вам предстоит столкнуться с определенным сопротивлением вашим инициативам, что может спровоцировать вас на резкие поступки. Подобного поведения лучше избегать: так вы ничего не добьетесь, только испортите отношения с близкими людьми. В эти дни стоит попытаться объективно оценить ситуацию.

ТЕЛЕЦ
В начале недели вам придется разбираться в запутанной ситуации — трудности могут возникнуть во взаимоотношениях с друзьями и любимым человеком. Попытка открыть вам глаза на какие-либо недостатки окружающих вряд ли будет успешной и может привести к конфликту с близкими. Конец недели благоприятен для приятного времяпровождения.

БЛИЗНЕЦЫ
Будьте готовы к тому, что в начале недели будет много неотложных дел как дома, так и на работе. Пытаясь разобраться с навалившейся горой забот, расставьте приоритеты и сначала сделайте что-то одно, самое важное, и сделайте это качественно — и уже с середины недели вам удастся действовать четко и конструктивно, всё будет получаться.

РАК
Возможно, в понедельник или вторник с вами захочет познакомиться человек, которого раньше вы никогда не знали. Например, он может найти вас через социальные сети или увидеть на улице. Не стоит быть слишком доверчивыми — не откровенничайте о личной жизни с посторонними людьми, даже если они выражают вам искреннее участие.

ЛЕВ
Рекомендуем не совершать крупные покупки и принимать важные финансовые решения особенно в начале недели — вы можете стать жертвой собственных иллюзий, так что не поддавайтесь на уговоры вложить деньги в рискованные, но прибыльные проекты: есть вероятность лишиться сбережений. Разумно распорядиться своими деньгами вы сможете уже с четверга.

ДЕВА
Начало недели может пройти в сомнениях и внутренних терзаниях, вас может охватить волна подозрительности и ревности к любимому человеку. К счастью, любые ваши сомнения будут благополучно развеяны уже в середине недели, а романтические отношения приобретут чувственность и остроту, которых так недоставало в последнее время.

ВЕСЫ
Может появиться ощущение, будто вы попали в заколдованный круг неудач и мелких неприятностей — всё будет идти не по плану. Нужно потерпеть всего пару дней и не принимать кардинальных решений. За это время вы поймете, что в любой ситуации можете действовать эффективно. Главное — самообладание и трезвая оценка реальности.

СКОРПИОН
Беззаботное времяпровождение в начале недели может обернуться неприятностями и размолвкой с кем-то из друзей. В понедельник и вторник вы будете склонны к иллюзиям, возможно, станете заблуждаться относительно истинных намерений своих знакомых. С середины недели все проблемы отступят, а вы сможете объективно оценить сложившуюся ситуацию.

СТРЕЛЕЦ
Время стремительного развития новых романтических отношений, которые, впрочем, так же быстро прекратятся. Расстраиваться не нужно: воспоминания разбавят вашу жизнь яркими переживаниями. Вторая половина недели благоприятна для профессиональной карьеры, поэтому в этот период разумнее всего будет сосредоточиться на делах.

КОЗЕРОГ
В начале недели вам, вполне вероятно, захочется идеализировать действительность, и поэтому не исключено, что вы попадете под чье-то серьезное влияние. Будьте бдительны. Но уже со среды вы сможете объективно оценивать ситуацию и отсекать любые нежелательные знакомства. Также это удачное время для туристических поездок и учебы.

ВОДОЛЕЙ
Постарайтесь не принимать серьезных финансовых решений, особенно связанных с кредитами и инвестициями. Если у вас есть электронные платежные средства, примите меры по усилению безопасности. С середины недели наступает благополучное время для перемен в карьере. Если вы давно хотели сменить работу, то сейчас такая возможность представится.

РЫБЫ
Отнеситесь к романтическим чувствам, которые могут охватить вас в начале недели, с осторожностью. Со среды наступит благоприятное время для конструктивного диалога с партнером и укрепления супружеских отношений. Обсудите наиболее важные темы в вашем союзе, тогда совместными усилиями вы сможете решить все текущие проблемы.

Заготовки на зиму.

В любой праздник домашние маринады и соленья пользуются большой популярностью. И никакие заморские деликатесы, не говоря уже о магазинных маринованных помидорах и огурцах, с ними не сравнятся. Да, мариновка требует времени, но каждая хозяйка знает, что стоит потратить в конце лета — начале осени несколько дней на заготовки, чтобы потом радовать родных и друзей вкуснейшими помидорами, огурцами, кабачками и т. п. Сегодня предлагаем несколько оригинальных рецептов домашних солений и маринадов.

Помидоры черри маринованные

Плюс таких томатов в том, что их можно закатывать в небольшие банки. Главное, брать помидоры с цельной шкуркой и без повреждений.

Вам понадобится

- Помидоры черри — 1 кг.
- Соль — 2 ст. л.
- Сахар — 3 ст. л.
- Уксус столовый 9% — 50 мл.
- Вода — 1 л.
- Чеснок — 2 зубчика.
- Лавровый лист — 2 – 3 шт.

Приготовление

Проколите томаты зубочисткой. Это важно, чтобы шкурка не лопалась.

Разложите помидоры в стерилизованные банки, залейте кипятком и оставьте на 10 минут. Слейте воду в кастрюлю, добавьте соль и сахар, доведите до кипения, затем добавьте уксус.

Положите в банки с помидорами чеснок и лавровый лист, залейте кипящим маринадом.

Стерилизуйте помидоры в течение 10 минут, затем закройте крышки, укутайте банки в газету, поставьте крышками вниз и укутайте в одеяло. Оставьте так на сутки.

Молодые кабачки, маринованные с перцем и луком

Вам понадобится

- Кабачки — 3 кг.
- Перец болгарский красный — 10 шт.
- Морковь — 8—10 шт.
- Укроп — 1 пучок.
- Петрушка — 1 пучок.
- Лук репчатый — 2—3 шт.
- Чеснок — по 1 зубчику на банку.
- Перец черный горошком — 20 шт.
- Уксус 9% — 250 мл.
- Сахар — 200 г.
- Соль — 75 г.
- Масло растительное — 50 мл.

Приготовление

Лук нарежьте не очень тонкими кольцами, перец — широкими полосками, очищенную морковь — вдоль на 4 части. Кабачки также нужно нарезать вдоль на 4—6 частей. Длина каждой части должна быть чуть меньше, чем высота банки.

В стерилизованные банки разложите петрушку, укроп, лавровый лист, на них — лук, затем поставьте вертикально морковь, кабачки и перцы, стараясь утрамбовать поплотнее.

Доведите воду до кипения, залейте кабачки, оставьте на 10 минут, затем перелейте воду в кастрюлю, добавьте соль, сахар, масло, вновь доведите до кипения, налейте уксус.

Положите в банки горошины перца и зубчики чеснока, залейте маринадом, отправьте стерилизоваться на 15 минут, затем закатайте крышки, оберните теплым полотенцем или одеялом и оставьте до полного остывания.

Огурцы, маринованные с карри

Вам понадобится

- Вода — 1 л.
- Огурцы свежие — около 2 кг.
- Уксус столовый 9% — 300 мл.
- Сахар — 50 г.
- Соль — 25 г.
- Чеснок — по 1 зубчику на банку.
- Карри (порошок) — 1 ст. л.
- Горчица в зернах — по 1 ч. л. на литровую банку.
- Укроп — 2—3 зонтика.

Приготовление

Для этого рецепта подойдут те огурцы, которые не всегда годятся для классической мариновки — слишком большие, кривые, очень маленькие и т. п.

Маринованные овощи

Кроме того, так как огурцы нарезаются, их можно делать в небольших баночках, что очень удобно для небольших застолий или простого семейного ужина.

Огурцы вымыть и положить в таз, залить холодной водой и оставить на 1—2 часа.

Затем слейте воду, срежьте хвостики, нарежьте на тонкие слайсы. Можно это сделать на специальной терке — мандолине.

Теперь делаем маринад. Воду, соль и сахар доведите до кипения, добавьте карри и уксус. Перемешайте, выключите огонь и оставьте остывать.

В это время можно наполнить банки. На дно каждой банки положите укроп, чеснок и зерна горчицы, затем — нарезанные огурцы. Залейте маринадом и стерилизуйте банки в течение 10 минут. Закройте крышками, переверните и оставьте до полного остывания. Затем храните огурцы в холодильнике.

Овощное ассорти «Все цвета лета»

В этом рецепте удобно то, что вы можете выбрать те овощи, которые вам больше всего нравятся. Кто-то обожает цветную капусту, кто-то — кабачки, а кому-то милее всего болгарский перец. Открыли такую банку, разобрали самое любимое — и вся семья довольна.

Мы даем примерный перечень овощей, которые можно использовать в таком рецепте. Маринад из расчета на 1 литр воды.

Вам понадобится

- Капуста цветная.
- Кабачок.
- Огурцы.
- Перец болгарский красный.
- Жгучий перец чили.
- Капуста белокочанная.
- Патиссон.
- Лук репчатый — маленький.

Для маринада и наполнения банок

- Перец душистый горошком — по 2—3 шт. на 3-литровую банку.
- Лист лавровый — по 2 шт. на банку.
- Чеснок — несколько зубчиков.
- Перец черный горошком — по 5—6 шт. на банку.
- Зонтики укропа — по 2 шт. на банку.
- Корень хрена.
- Зелень петрушки.
- Соль — 2 ст. л. (на 1 л. маринада).
- Сахар — 3 ст. л. (на 1 л. маринада).
- Уксус столовый 9% — 4 ст. л. (на 1 л. маринада).

Приготовление

Разберите цветную капусту на соцветия, тщательно промойте, залейте кипятком и оставьте на 5 минут. Перец очистите от семян и перегородок и нарежьте крупно. У огурцов срежьте хвостики, кабачки нарежьте кружками сантиметра по 3—4, патиссоны нарежьте на несколько частей — в зависимости от размера.

Белокочанную капусту нарежьте на дольки (один небольшой кочан на 6 частей), лук лучше оставить целым, но если он великоват, то нарежьте на 4 части. Перец чили нарежьте на колечки.

В каждую кастрюлю положите лавровый лист, перец горошком, душистый перец, небольшой кусочек корня хрена, зубчики чеснока, репчатый лук — по паре маленьких луковиц, кусочек перца чили, петрушку и укроп, затем уложите овощное ассорти как можно плотнее.

Залейте кипятком овощи и оставьте на 10 минут, затем слейте воду в кастрюлю, добавьте соль и сахар, доведите до кипения, добавьте уксус и залейте кипящим маринадом. Стерилизуйте банки 10 минут, затем закройте крышки, переверните крышками вниз и оставьте до полного остывания.

ЗНАЕТЕ ЛИ ВЫ, ЧТО...

- Считается, что соленые, да и маринованные огурцы — исконно русское блюдо. Но это не совсем так. Огурцы люди начали употреблять в пищу несколько тысяч лет назад. Очень давно их научились солить и мариновать. Еще римляне добавляли уксус для улучшения консервации этого плода. От них о мариновании узнали другие европейцы. Среди тех, кто любил маринованные огурцы — Юлий Цезарь, Джордж Вашингтон, Наполеон Бонапарт и другие очень известные люди. Впрочем, по популярности соленых огурцов наша страна действительно является одним из лидеров.
- А вот маринованные кабачки в нашей стране стали популярны относительно недавно — массовая заготовка их на зиму началась где-то в 70-е годы прошлого века, после того, как граждане СССР стали активно растить эти овощи на дачных участках. Урожаи были знатные, и нужно было как-то его сохранять. Сами кабачки попали в Российскую империю только в XIX веке из Греции, где этот овощ популярен много сотен лет.
- О происхождении кабачка существует интересная легенда. В древние времена мужчины из рыбацких деревень надолго уходили в море на промысел, а женщины оставались на берегу и переживали за своих мужей и сыновей. Однажды из моря вышли боги, и женщины стали просить их дать им овощ, который будет таким же вкусным и нежным, как рыба, но расти при этом из земли. Тогда боги одарили женщин кабачками и научили их выращивать этот овощ.

Судоку

	8				6			7
4	5					8	6	
6					3			1
7	4	1						
2						7		
		8	5	7		6		
9	1		6			3		5
5						9		
8	2			9		1		

Шахматы

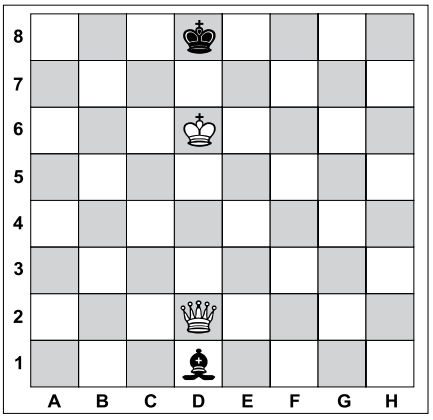

Задача №1. Белые начинают и дают мат в два хода

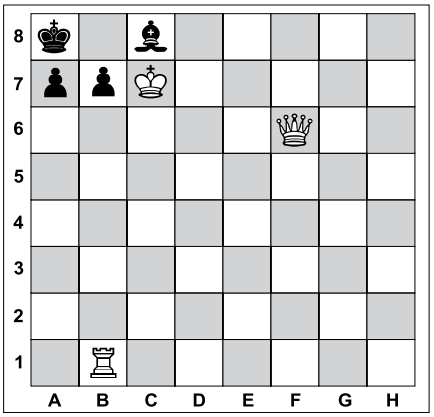

Задача №2. Белые начинают и дают мат в два хода

Французские вороны убирают мусор в парке

Администрация тематического парка Пюи-дю-Фу во Франции обучила шесть ворон сбору мусора на территории исторического заповедника. Об этом сообщает New York Post.

Вороны умеют собирать окурки и мелкий мусор. Все отходы они приносят в специальный ящик, который автоматически угощает птиц лакомством за проделанную работу.

Руководитель парка Николя де Вийер сообщил, что суть данной акции — скорее развлекательная. «Цель состоит не только в том, чтобы провести уборку, потому что посетители, как правило, стараются сохранить чистоту», — заметил он. Множество птиц, проживающих в парке, легко идут на контакт с людьми и проявляют свое отношение к окружающим в игровой форме.

Пюи-дю-Фу является парком исторических аттракционов. Ежегодно его посещает более двух миллионов туристов, что делает его вторым по посещаемости тематическим парком во Франции (после парижского Диснейленда).

ЛЕНТА.РУ

Ответы

На головоломки, опубликованные в №22 от 9.08.2018

Сканворд

ПО ГОРИЗОНТАЛИ: Мегаполис. Круча. Гнев. Опека. Фарш. Нло. Досуг. Баюн. Уступ. Столп. Распад. Пенни. Рубаи. Заноза. Потап. Лос. Свет. Апис. Орден. Вяз. Стог. Робин. Столовая. Баул. Приор. Мольберт.

ПО ВЕРТИКАЛИ: Продюсер. Ухват. Столб. Ороки. Автогол. Гуппи. Бобр. Подлива. Танго. Наум. Лонжа. Тина. Яло. Реприза. Сквош. Апач. Бис. Мурена. Пролив. Клюка. Зося. Махаон. Диас. Захват.

Судоку

9	4	5	7	2	1	6	8	3
3	1	8	4	5	6	9	2	7
2	6	7	9	8	3	5	4	1
1	7	4	8	6	2	3	5	9
5	2	6	1	3	9	4	7	8
8	3	9	5	7	4	1	6	2
4	5	3	2	1	7	8	9	6
7	9	1	6	4	8	2	3	5
6	8	2	3	9	5	7	1	4

Шахматы

Задача №1

Положение на диаграмме:
Белые: король d6, ферзь f3, ладья c2
Черные: король d4

Решение: 1. Фh3! Кре4 **2.** Лс4х

Задача №2

Положение на диаграмме:
Белые: король g1, ферзь a3, ладья d1, конь f5, пешки a2, b3, e4, g2, h2
Черные: король g8, ферзь f4, ладья c2, конь b6, пешки a7, b7, f7, g5, h6

Решение: 1. Фf8! Кр:f8 **2.** Лd8х
1. ... Крh7 **2.** Фg7х

Вестник МО «КУПЧИНО» 6+
Регистрационное свидетельство ПИ 2-4852 от 20.11.2000 выдано Территориальным управлением Министерства РФ по делам печати, телерадиовещания и средств массовых коммуникаций по Санкт-Петербургу и Ленинградской области.

Учредитель: Муниципальный Совет внутригородского муниципального образования Санкт-Петербурга муниципальный округ «Купчино».
Адрес редакции: 192212, Будапештская ул., д. 19, корп. 1
Тел. (812) 774-42-87, факс (812) 703-04-10.
Главный редактор Е.В. Фомина.
Издатель: ООО «1я ПЕЧАТЬ», 191025, Санкт-Петербург, Невский проспект, д. 88, лит. А, пом. 29н.

Отпечатано в типографии ООО «B2B Дистрибьюшн», 191014, Санкт-Петербург, Саперный переулок, д. 19, лит. А, пом. 21-Н.
Тираж 16 400 экз. Распространяется бесплатно.
Номер подписан в печать 14.08.2018.
Время подписания по графику — 19.00, фактическое время подписания — 19.00.
№23. Дата выхода — 16.08.2018. Заказ №23/01

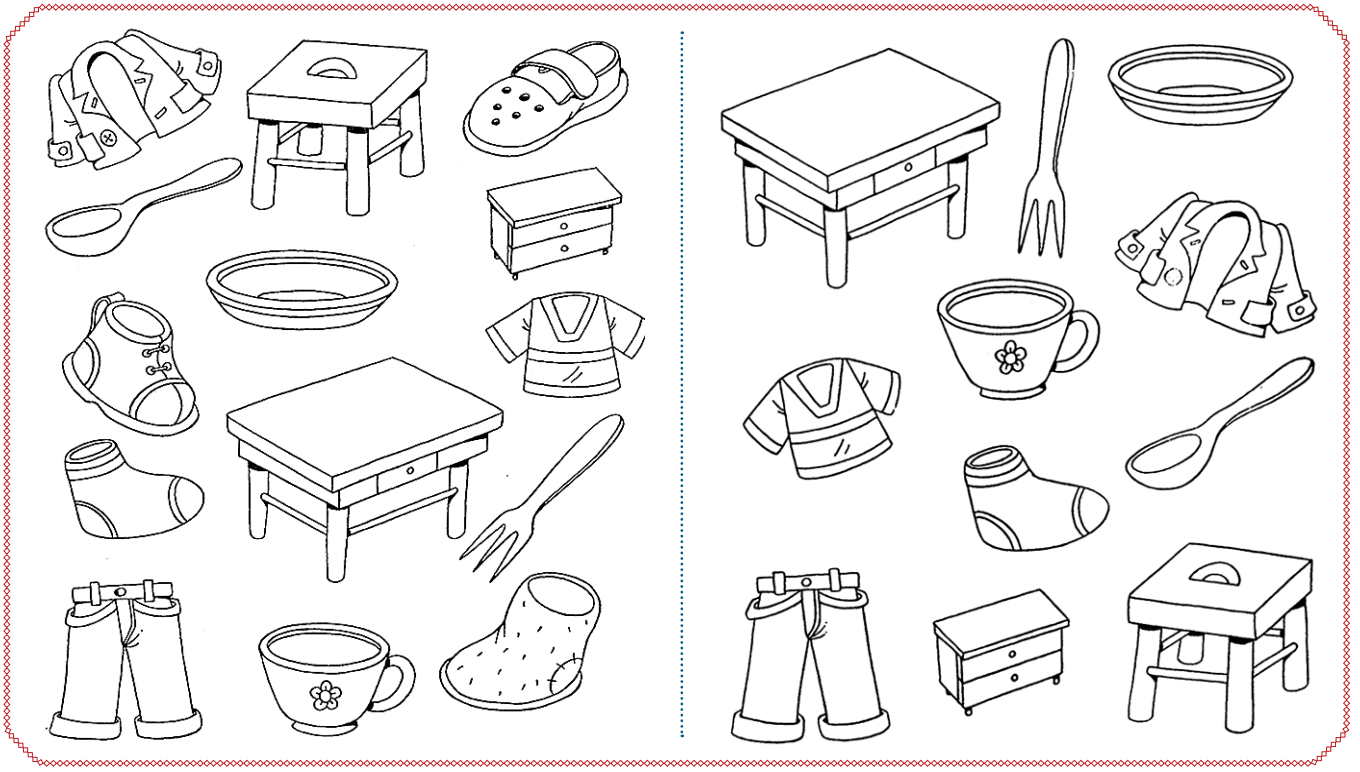

Определи, что изменилось на картинке

Помоги Мишке решить пример. Поймай бабочку с правильным ответом

В секретных башнях зашифрованы слова. Если ты дополнишь слова первой буквой, то сумеешь прочитать шифровки

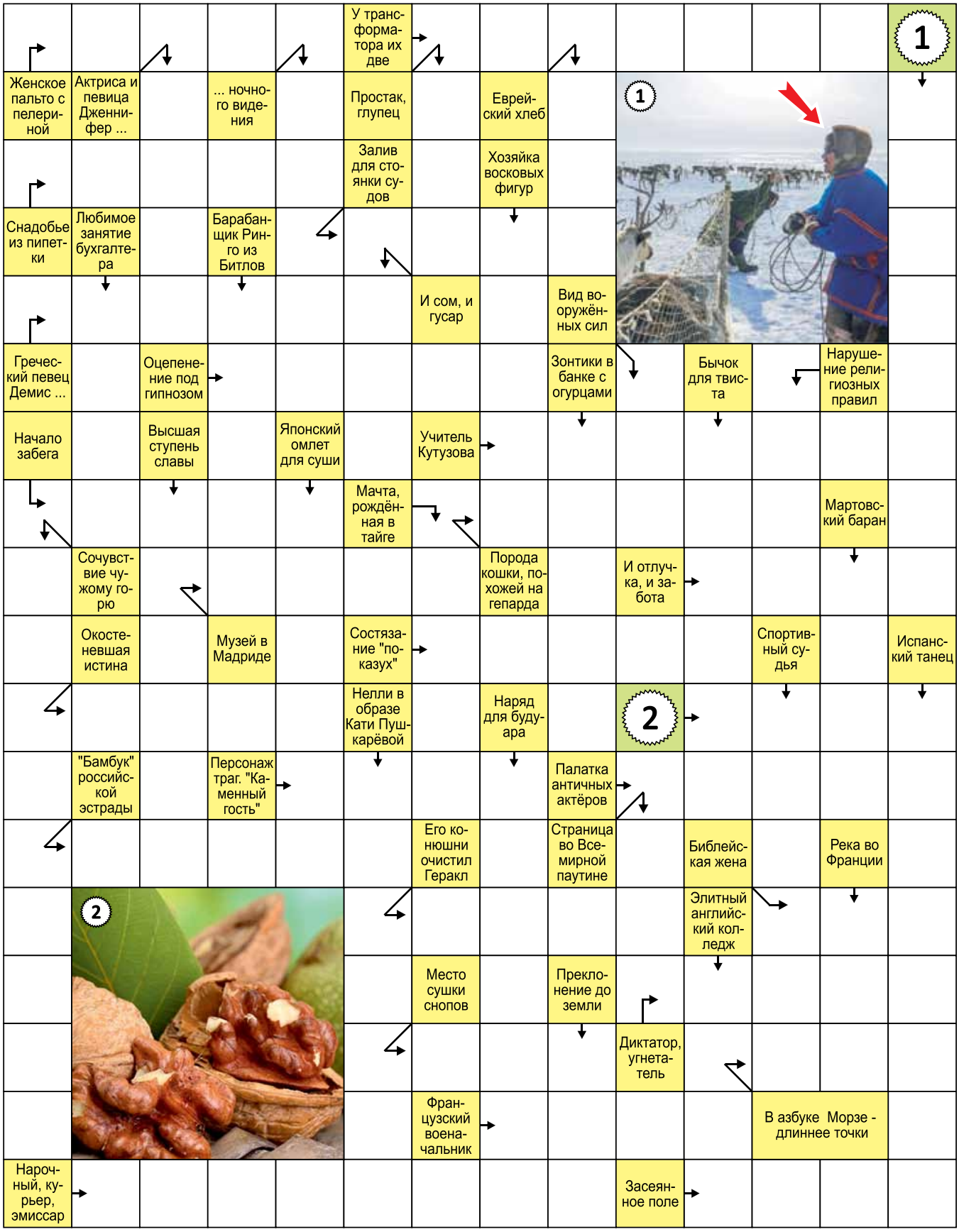
1
У трансформатора их две
Женское пальто с пелериной
Актриса и певица Дженнифер ...
... ночного видения
Простак, глупец
Еврейский хлеб
Залив для стоянки судов
Хозяйка восковых фигур
Снадобье из пипетки
Любимое занятие бухгалтера
Барабанщик Ринго из Битлов
И сом, и гусар
Вид вооружённых сил
Греческий певец Демис ...
Оцепенение под гипнозом
Зонтики в банке с огурцами
Бычок для твиста
Нарушение религиозных правил
Начало забега
Высшая ступень славы
Японский омлет для суши
Учитель Кутузова
Мачта, рождённая в тайге
Мартовский баран
Сочувствие чужому горю
Порода кошки, похожей на гепарда
И отлучка, и забота
Окостеневшая истина
Музей в Мадриде
Состязание "показух"
Спортивный судья
Испанский танец
Нелли в образе Кати Пушкарёвой
Наряд для будуара
2
"Бамбук" российской эстрады
Персонаж траг. "Каменный гость"
Палатка античных актёров
Его конюшни очистил Геракл
Страница во Всемирной паутине
Библейская жена
Река во Франции
Элитный английский колледж
Место сушки снопов
Преклонение до земли
Диктатор, угнетатель
Французский военачальник
В азбуке Морзе - длиннее точки
Нарочный, курьер, эмиссар
Засеянное поле